REGIONE TOSCANA

DIREZIONE DELLE POLITICHE MOBILITA' INFRASTRUTTURE E TRASPORTO PUBBLICO LOCALE

NUOVO PONTE SUL FIUME ARNO E RELATIVI COLLEGAMENTI VIARI TRA LO SVINCOLO DELLA SGC FI-PI-LI DI LASTRA A SIGNA E LA LOCALITA' INDICATORE A SIGNA

PROGETTO DI FATTIBILITA' TECNICO ECONOMICA

COROGRAFIA GENERALE SU ORTOFOTO	***02TRA0201***
	SCALA 1:2000

G.G.P.: PRATICA N.

R.U.P.: Ing. Antonio De Crescenzo

PROGETTISTI - COLLABORATORI:

Ing. Lorenzo Ballerini
Geom. Cristina Biancalani
Ing. Giovanna Bianco
Ing. Michela Di Matteo
Geom. Fabio Fallani
Ing. Alessio Gervaini
Geom. Raffaella Landi

Ing. Stefano Mattei
Geom. Maria Nardone
Arch. Mario Palmieri
Ing. Simone Rialdo
Geom. Francesco Senatori
Ing. Vincenzo Simoni

SUPPORTO AL RUP

Silvia Dughetti
Dott.ssa Concetta Fragapane

SUPPORTO SPECIALISTICO ALLA PROGETTAZIONE

STRUTTURE

SOCIETA' DI INGEGNERIA SGM
Prof. Ing. Salvatore Giaquinta Macaluso
Ing. Alessandro Bonacorsi

STA Ingegneria

Prof. Ing. Paolo Spinelli
Ing. Giovanni Olmi

COLLABORATORI

AMBIENTE

ambiente
Ing. Francesca Tarabusi
Ing. Andrea Lodovici

GEOTECNICA

Ing. Elke Gargini

GEOLOGIA

Dott. Marco Varacorte

SETTORE PROGETTAZIONE E REALIZZAZIONE VIABILITA' REGIONALE FIRENZE - PRATO
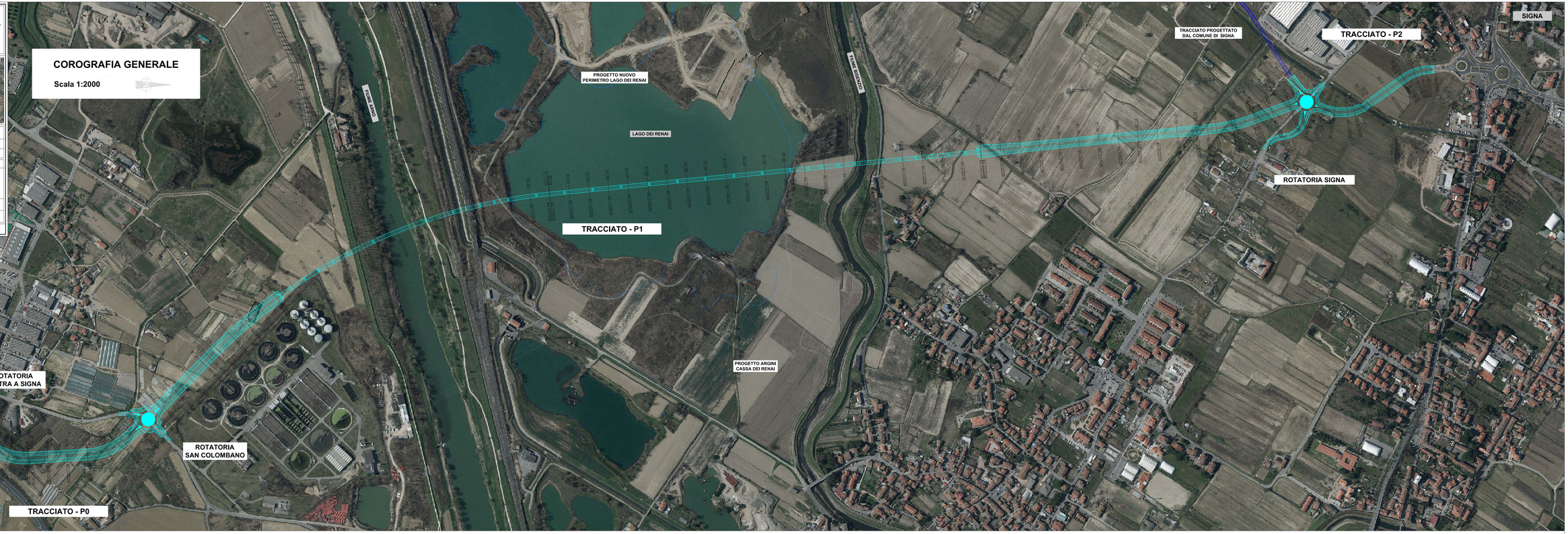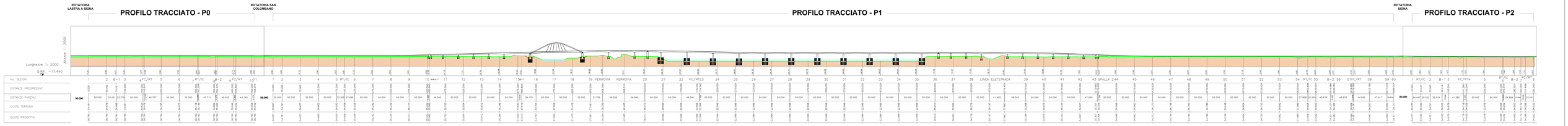
Novembre 2016