

Le mobilità sostenibili, la mobilità ciclistica

Federico Del Prete – *long list* CReIAMO PA



CReIAMO PA

Per un cambiamento sostenibile



Buongiorno, sono Federico Del Prete



Promozione della mobilità attiva e sostenibile:
sviluppo delle capacità, definizione delle politiche, strategie;
contenuti e comunicazione



Comune di
Milano



Con il contributo del programma LIFE dell'Unione Europea



CReIAMO PA
Per un cambiamento sostenibile



MINISTERO DELLA
TRANSIZIONE ECOLOGICA



Esperto Promotore della Mobilit  Ciclistica



Ordine dei Giornalisti
della Lombardia



CReIAMO PA



CReIAMO PA

Velocipede, Art. 50 CdS: L 3,00 m; I 1,30 m; H 2,20 m.

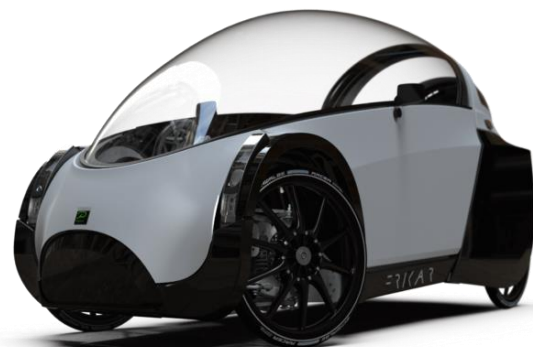

CReIAMO PA

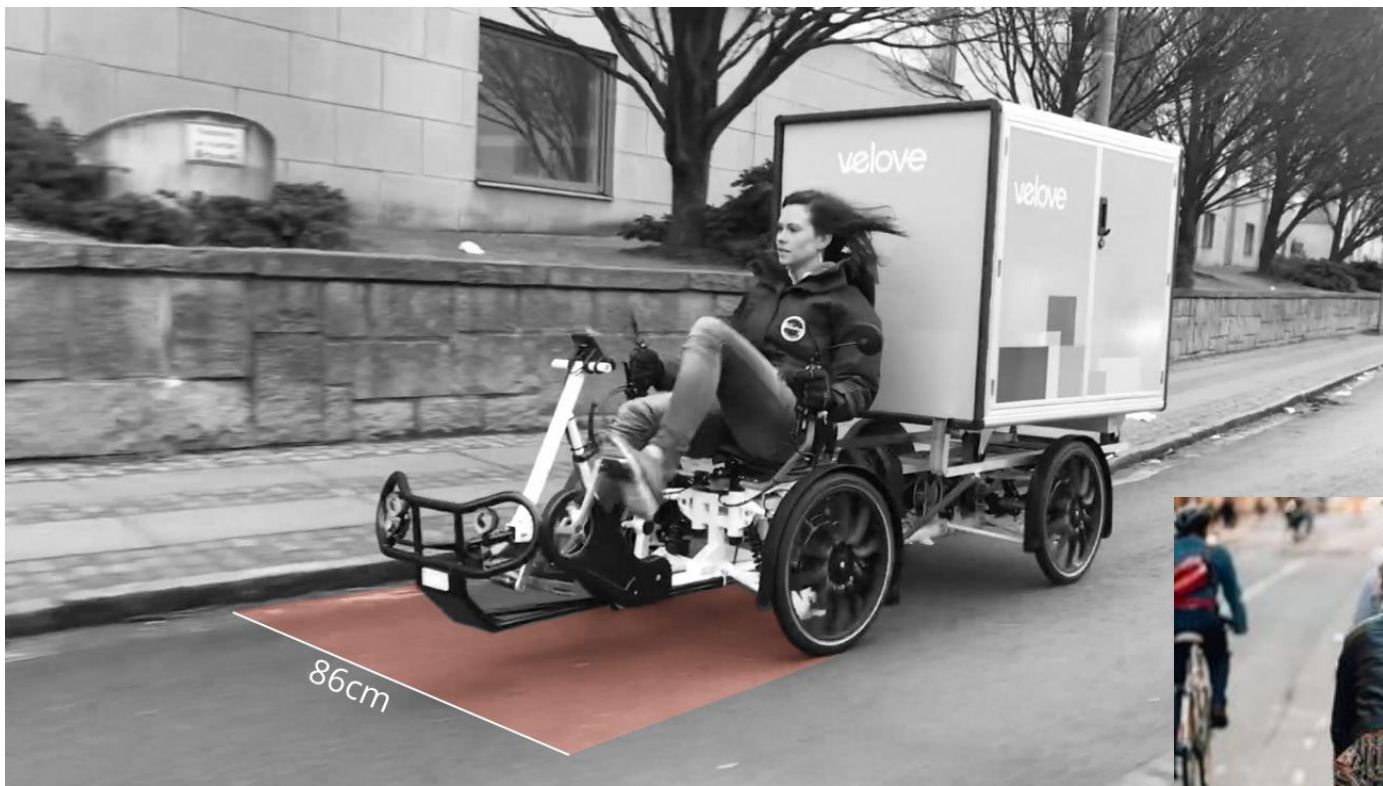

Cubicycle (NL)

- Piano di carico = 1 Euro Pallet
- Carico 125 Kg
- Velocità 25 Km/h (EPAC)
- Sospensioni integrali
- Ingombro ridotto (CdS ITA)
- Autonomia 50 km.





DHL è il player più «avanti»



CREIAMO PA

Le (?) mobilità sostenibili



Mod.
«smart city»

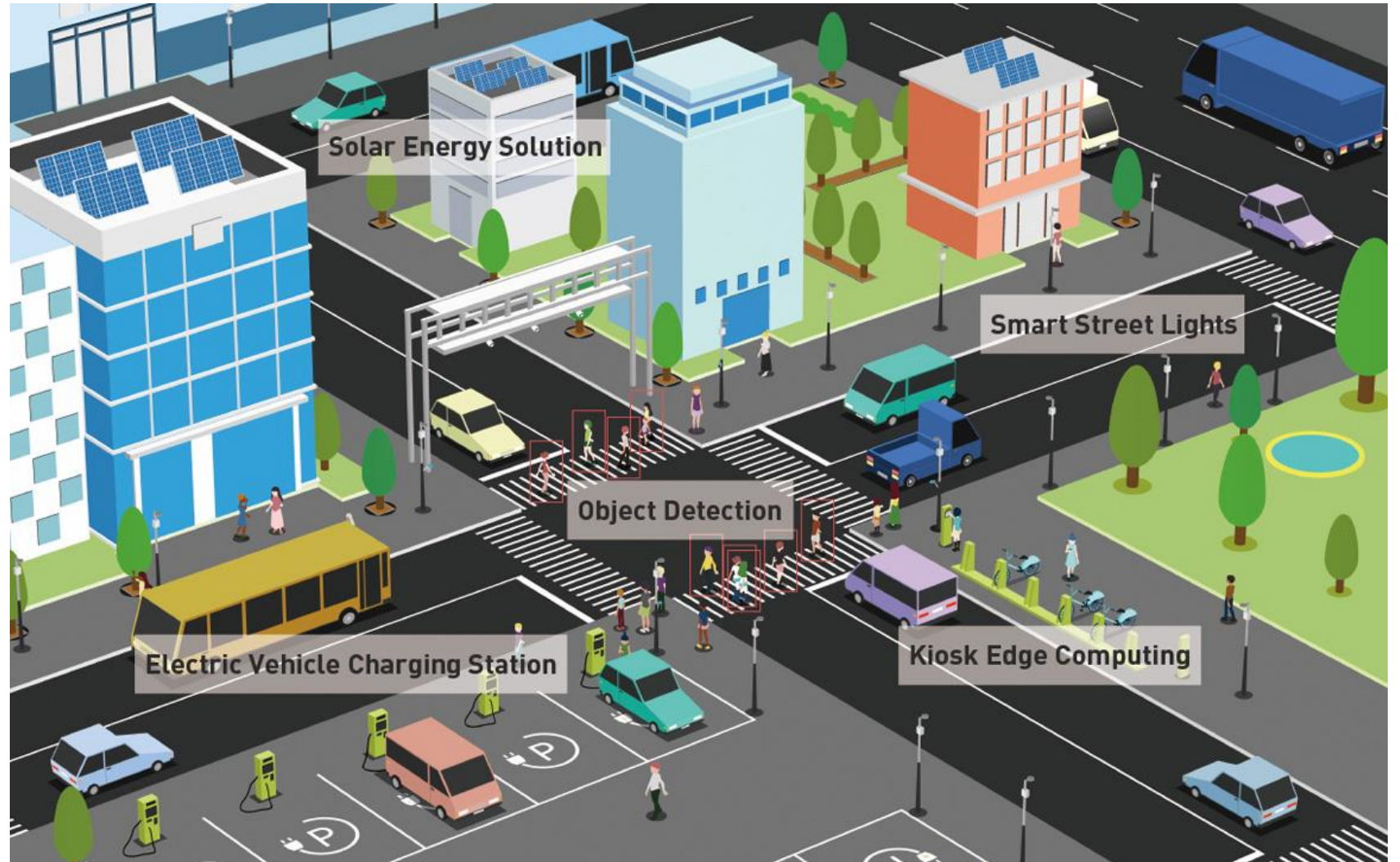

Mod.
«Amsterdam»;
«Copenhagen»



Mod.
«Gattopardo»



CReIAMO PA

Mod.
«Buon senso»

Freiburg

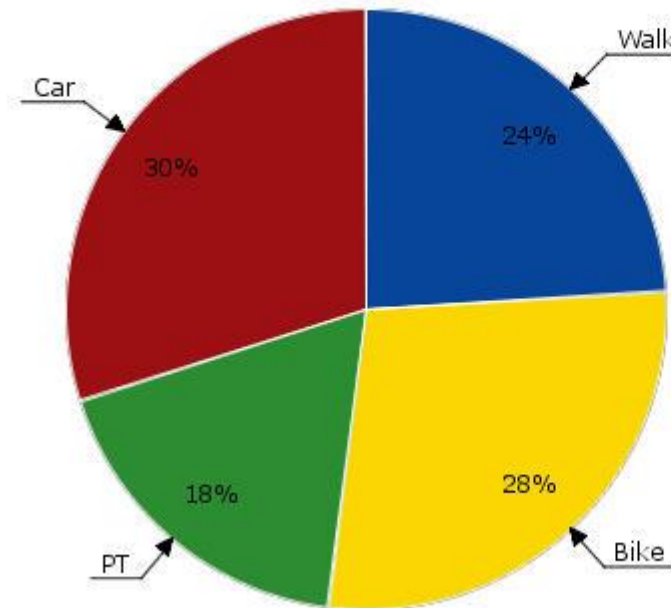

Source:
City of Freiburg

Survey method:
Representative household survey

Year:
2001

Population:
221.924





mobilità sostenibile? biodiversità!



CReIAMO PA

Livorno » Cronaca

19 MAGGIO 2022



Cantiere Enel in piazza Giovine Italia, traffico in tilt. La società: "I lavori si concluderanno nel pomeriggio"



Lunghissime code fin dalla prima mattina. Enel: Intervento non programmato per riparare un guasto

1 ARTICOLI RIMANENTI > LIVORNO. Traffico in tilt nella mattinata di giovedì 19 maggio in graz parte della zona a mare di Livorno. La causa sono alcuni lavori di Enel in piazza Giovine Italia, che hanno richiesto la chiusura di una parte della rotonda

Annunci Google
Invia commenti
Perché questo annuncio? >

ORA IN HOMEPAGE



Livorno » Cronaca

Follia sulla Variante Aurelia a Livorno: donna imbocca la "due corsie" col monopattino elettrico

STEFANO TAGLIONE

02 GIUGNO 2022



▲ La donna all'uscita di Porta a Terra della Variante

È stata salvata dalla polizia stradale poco prima dell'uscita di Porta a Terra. Per lei, come prevede il codice della strada, una multa di 87 euro

2 ARTICOLI RIMANENTI

LIVORNO. È entrata sulla Variante con un monopattino elettrico, rischiando di essere travolta dalle auto in transito a 90 chilometri orari.

Annunci Google

Invia commenti

Perché questo annuncio? ▶

ORA IN HOMEPAGE



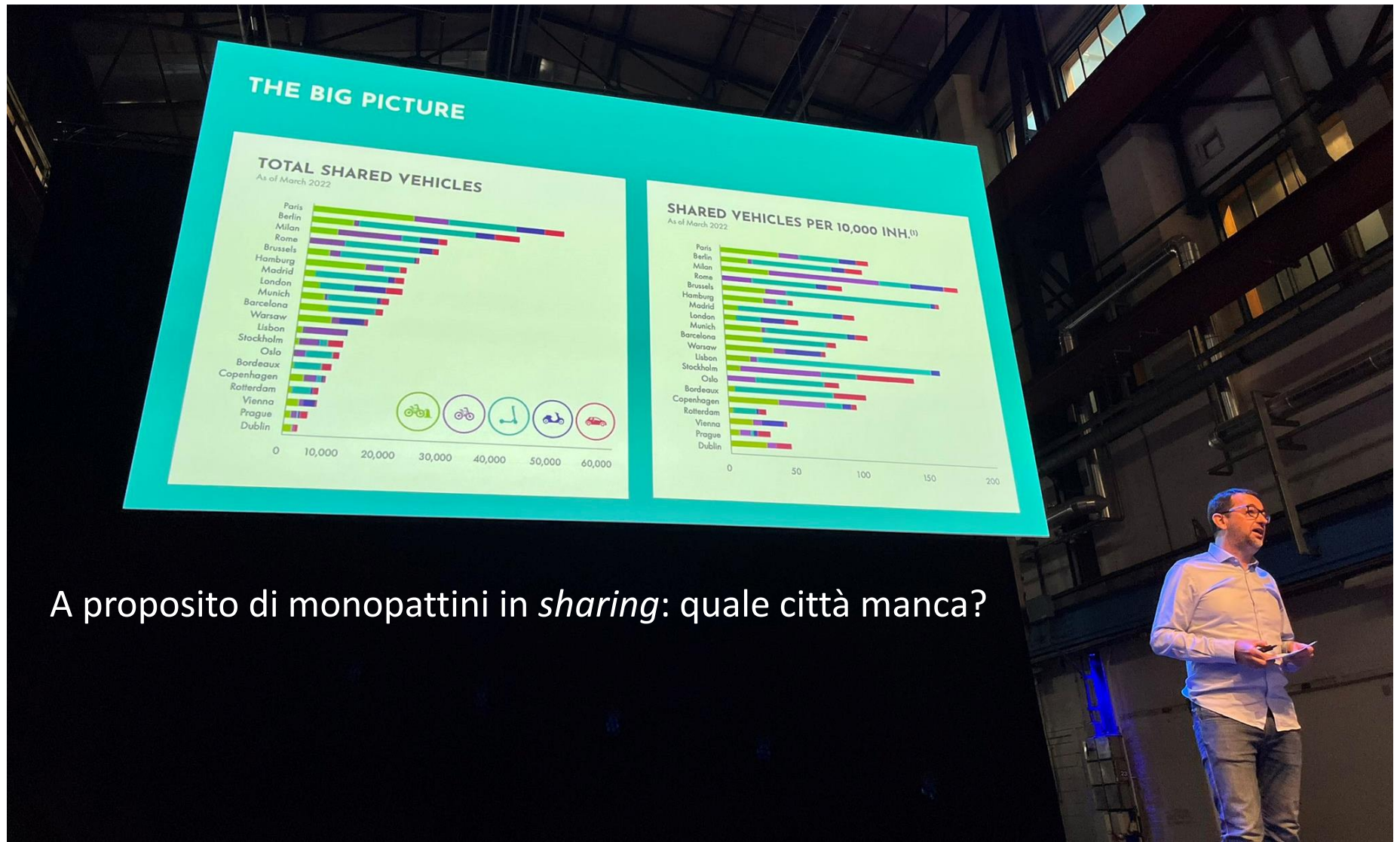

THE BIG PICTURE

TOTAL SHARED VEHICLES

As of March 2022

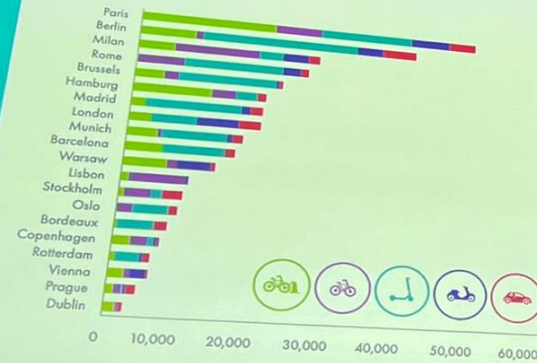

SHARED VEHICLES PER 10,000 INH. (1)

As of March 2022

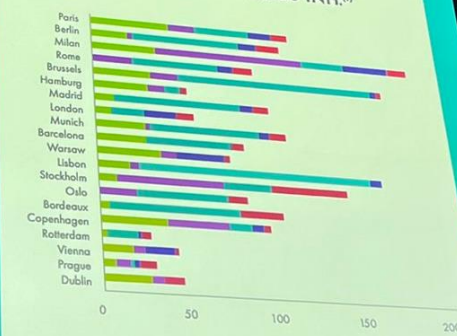

A proposito di monopattini in *sharing*: quale città manca?

@Fluctuo



CReIAMO PA



L'Italia ha...

666/1000

...and counting!

ISFORT, 2021



CReIAMO PA

Aggiungere non serve a molto,
se non siamo disposti a togliere.



No bici, no party.



CReIAMO PA

Business networking
Cycling is the new golf

The skills and experience of long-distance cycling is a great way to build working relationships

TRADITIONALLY, business associates would get to know each other over a round of golf. Now, cycling is fast catching up as an alternative way of networking for the modern professional. A

La bici: identitaria, tribale; esclusiva, di tendenza; consapevole, impegnata;

«MaMiL»: Man, Middle-Aged, in Lycra



Hipster



Radical Chic



Cool





CReIAMO PA





Kampala, Uganda

Copenhagen, Denmark



CReIAMO PA

ECF: Una ciclabilità diffusa soddisfa 11 dei 17 obiettivi di sostenibilità (SDGs) di Agenda 2030 – United Nations



Effetto climalterante...

THE CONVERSATION
Academic rigor, journalistic fair

COVID-19 Arts + Culture Business + Economy Cities Education Environment + Energy Health + Medicine Politics + Society Science + Technology

Cycling is ten times more important than electric cars for reaching net-zero cities

March 29, 2021 3:59pm BST

Globally, only one in 50 new cars were fully electric in 2020, and one in 14 in the UK. Sounds impressive, but even if all new cars were electric now, it would still take 15-20 years to replace the world's fossil fuel car fleet.

Listen to this article
Speed + | - 00:00 / 06:10
Listen later, on the Nox app.

The emission savings from replacing all those internal combustion engines with

Author: Christian Brand, Associate Professor in Transport, Energy & Environment, Transport Studies Unit, University of Oxford

Disclosure statement: Christian Brand received funding for this work from the European Union's Seventh Framework Programme via the 'Physical Activity through Sustainable Transport Approaches' grant and UK Research and Innovation via the Centre for Research on Energy

Download PDF

Transportation Research Part D: Transport and Environment
Volume 93, April 2021, 102764

The climate change mitigation effects of daily active travel in cities

Christian Brand ^{a, b, c, d, e}, Evi Dons ^{c, d}, Esther Anaya-Boig ^e, Ione Avila-Palencia ^{f, g}, Anna Clark ^h, Audrey de Nazelle ^e, Mireia Gascon ^{f, i, j}, Mailin Gaupp-Berghausen ^k, Regine Gerike ^l, Thomas Götschi ^m, Francesco Iacorossi ⁿ, Sonja Kahlmeier ^{o, p}, Michelle Laeremans ^{c, t}, Mark J Nieuwenhuijsen ^{f, i, j}, Juan Pablo Orjuela ^{q, r}, Francesca Racioppi ^q, Elisabeth Raser ^u, David Rojas-Rueda ^{f, s} ... Luc Int Panis ^{c, d, t}

Show more

+ Add to Mendeley Share Cite

<https://doi.org/10.1016/j.trd.2021.102764> Get rights and content
Under a Creative Commons license open access

Se* l'obiettivo fosse la neutralità climatica degli spostamenti individuali, la ciclabilità sarebbe lo strumento più ***significativo da adottare nelle città: In questo senso, è **dieci volte più efficiente dell'auto elettrica.****





MINISTERO DELL'AMBIENTE
E DELLA TUTELA DEL TERRITORIO E DEL MARE

GRUPPO DI LAVORO PER L'INDIVIDUAZIONE DELLE MISURE
PER LA RIDUZIONE DELL'INQUINAMENTO ATMOSFERICO

Decreto 756 del 28/12/2011
DG Valutazioni Ambientali (DVA)

ATTIVITA' TECNICA E PROPOSTE

A cura di:
Ivo ALLEGRINI
Fabio ROMEO

Luglio 2012

Definisci emissioni...

Abrasion e usura, per non parlare del **risollevamento**, diventano un problema sempre più evidente nelle **emissioni primarie di PM**.

quantità di metalli e non metalli – in particolare Antimonio - che potrebbero costituire un rischio ulteriore per la salute della popolazione esposta). A livello nazionale le emissioni da abrasione sono pari al 4,6% delle emissioni nazionali di PM₁₀ primarie e il 28% delle emissioni dei trasporti su strada, e rispettivamente il 3% e 17% di PM_{2.5} primario. Tale contributo diviene via via percentualmente più rilevante man mano si riduce l'emissione dal tubo di scappamento introducendo nuove tecnologie motoristiche. Inoltre, particolarmente significativo dal punto di vista quantitativo anche se meno rilevante dal punto di vista sanitario è il risollevamento di polvere precedentemente depositata sulle strade. Studi sul particolato raccolto in atmosfera evidenziano che il

202-...???

2012: 620 auto/1000 ab.; 2021: 666 (ISFORT dati 2020)



CReIAMO PA

REPORT

A ubiquitous tire rubber-derived chemical induces acute mortality in coho salmon

ZHENYU TIAN, HAOQI ZHAO, KATHERINE T. PETER, MELISSA GONZALEZ, JILL WETZEL, CHRISTOPHER WU, XIMIN HU, JASMINE PRAT

EMMA MUDROCK, EDWARD P. KOLODZIEJ +18 authors Authors Info & Affiliations

SCIENCE • 8 Jan 2021 • Vol 371, Issue 6525 • pp. 185-189 • DOI: 10.1126/science.abd6951

1,408

Tire tread particles turn streams toxic

For coho salmon in the U.S. Pacific Northwest

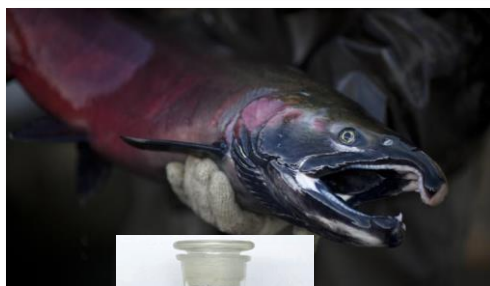

OXFORD ACADEMIC

Metallomics

Issues Advance articles Submit Purchase Alerts About

Brake dust exposure exacerbates inflammation and transiently compromises phagocytosis in macrophages

Liza Selley, Linda Schuster, Helene Marbach, Theresa Forsthuber, ...

Metallomics, Volume 12, Issue 3, March 2020, Pages 371-386, https://doi.org/10.1039/c9mt00253g

Published: 09 January 2020 Article history

PDF Split View Cite Permissions Share

Abstract

Studies have emphasised the importance of combustion-derived pa

Definisci emissioni...

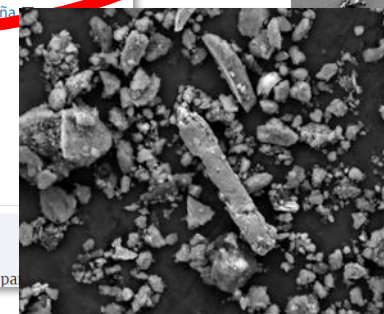
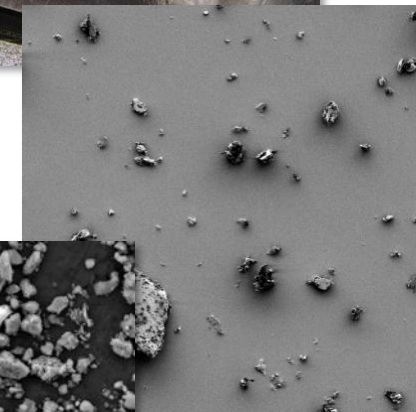
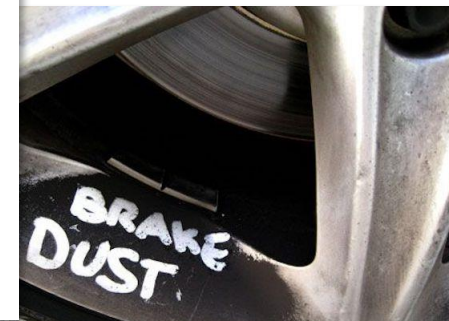
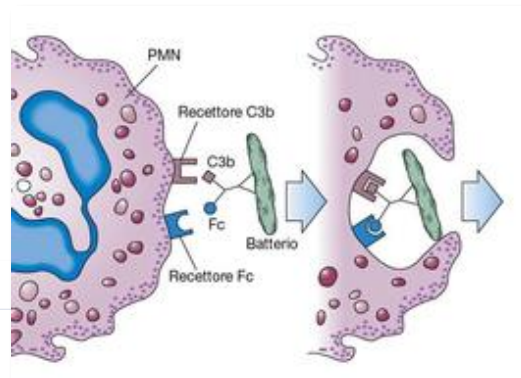

CREIAMO PA

Definisci emissioni...

Support the Guardian

Available for everyone, funded by readers

Contribute →

Subscribe →

Search jobs Sign in Search

The Guardian
News website of the year

International edition ▾

News

Opinion

Sport

Culture

Lifestyle

More ▾

Environment ▶ Climate crisis Wildlife Energy **Pollution**

Pollution

Car tyres produce vastly more particle pollution than exhausts, tests show

Toxic particles from tyre wear almost 2,000 times worse than from exhausts as weight of cars increases

Damian Carrington
Environment editor

@dpcarrington

Fri 3 Jun 2022 12.06 BST



📷 Emissions from tailpipes in developed countries are much lower in new cars, with those in Europe far below the legal limit. Photograph: Jacob King/PA

Almost 2,000 times more particle pollution is produced by tyre wear than is



CReIAMO PA

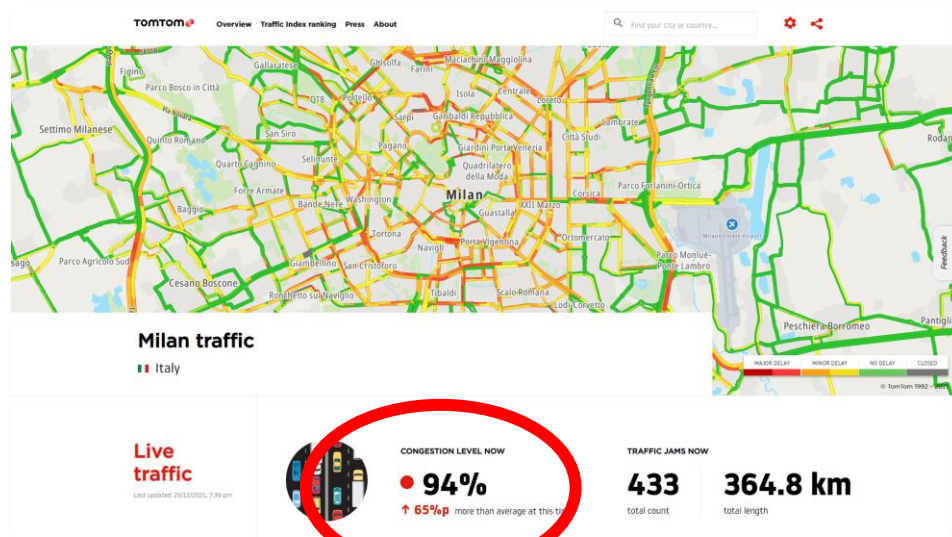

Mon, 15 Nov 2021
Week 46, 2021
● Difference from 2019 +0.42
42% more than standard daily congestion level in 2019

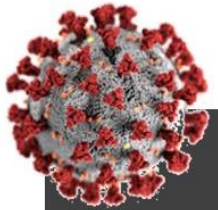
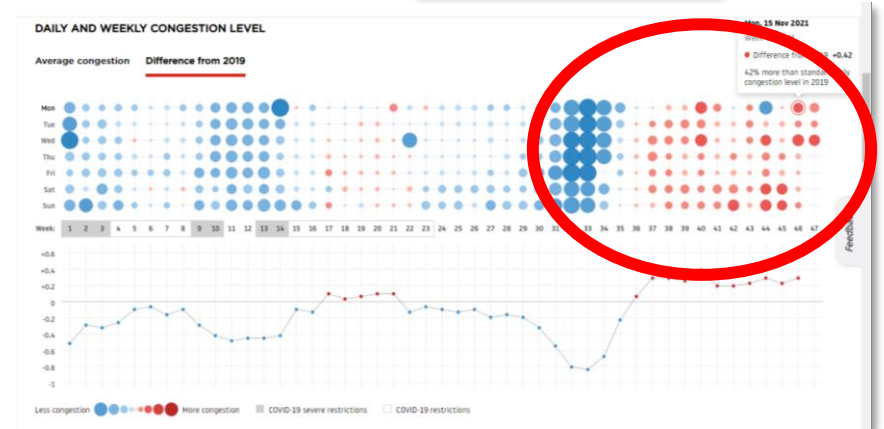

2020:
pandemia
Covid

Un rapporto di stretta
dipendenza...



...rafforzato dal
Covid-19

	Distanziamento Fisico	Consumo di spazio
🚗	✓	✗
🚊	✗	✓
🚶🚲	✓	✓

**Social costs and benefits of post COVID-19 lockdown
mobility scenarios in Italy:
Non-intervention scenarios (billions of €)**

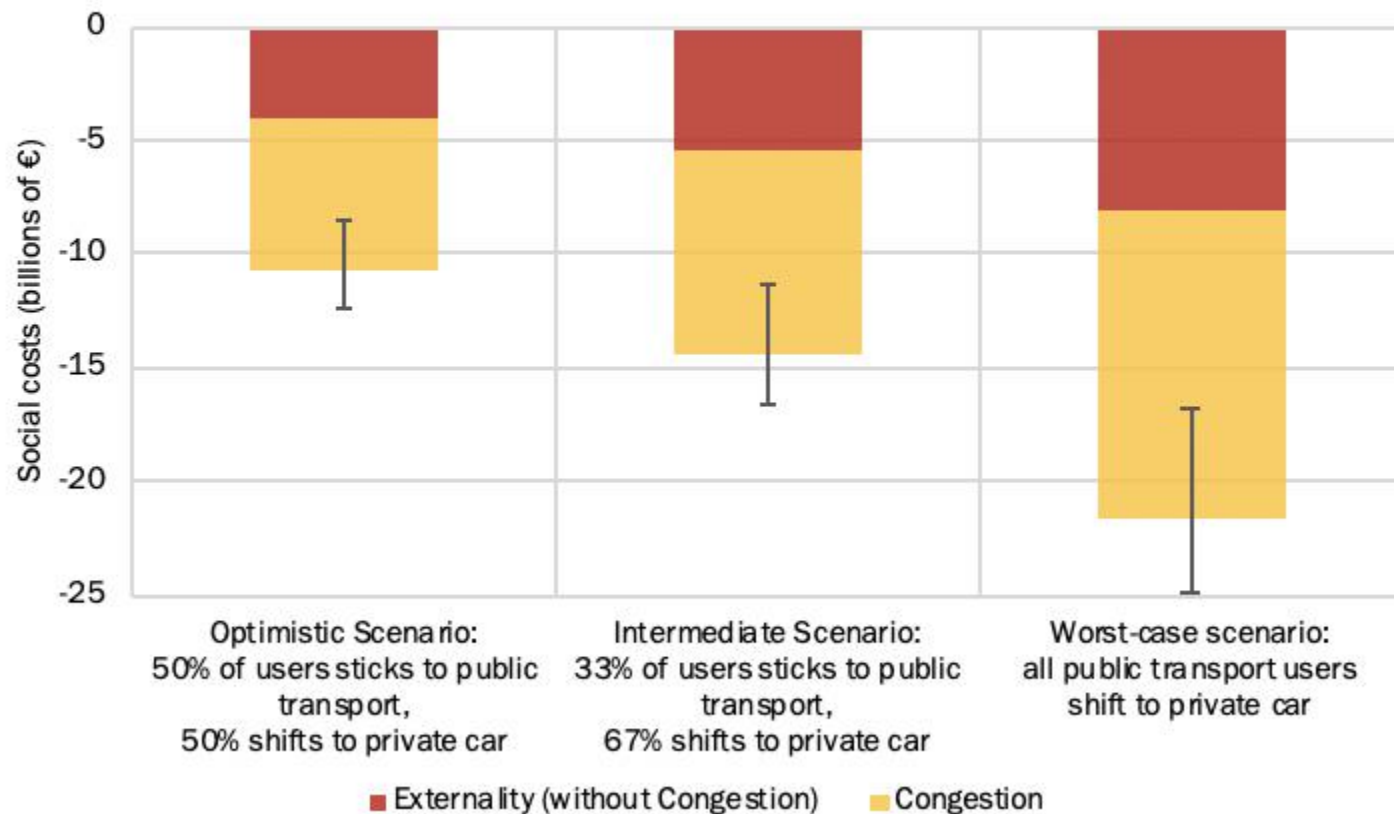

21 May 2020

DECISIO
ECONOMISCH ONDERZOEK EN ADVIES



CReIAMO PA

Social costs and benefits of post COVID-19 lockdown
mobility scenarios in Italy:
Intervention scenarios (billions of €)

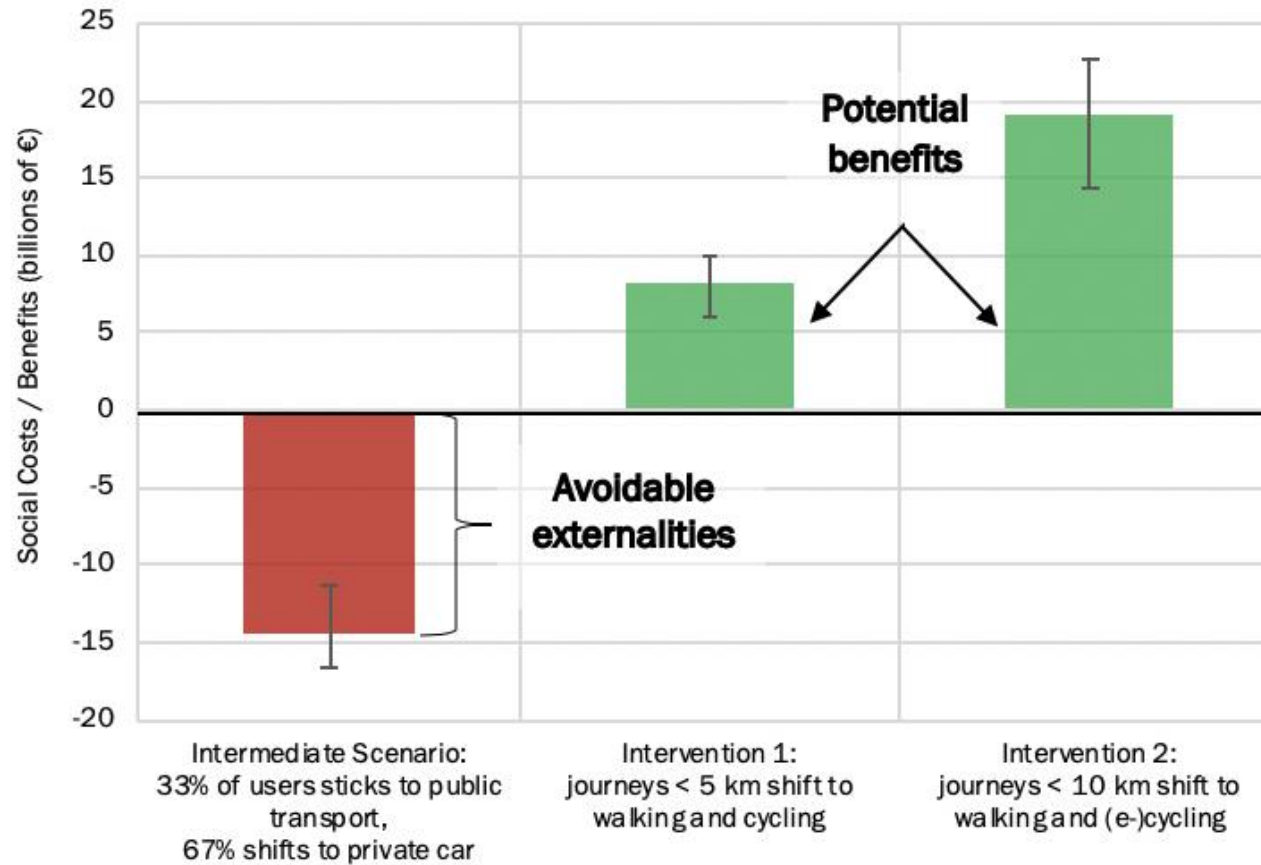

21 May 2020

DECISIO
ECONOMISCH ONDERZOEK EN ADVIES



CReIAMO PA



2022
(2020)

ph.: Federico Del Prete



CReIAMO PA



2022

(2020)

Fonte: Dmitry Kostyukov / The New York Times

Movilidad Bogotá @SectorMovilidad

#Atención Este es el mapa de ubicación de las ciclovías temporales que se habilitarán a partir de mañana.

Los corredores con nuevas ciclovías habilitadas operarán de 6:00 a.m. a 8:00 a.m. y de 5:00 p.m. a 7:30 p.m.

#CuidemonosDelCoronavirus #AlertaAmarilla

Corredores de Ciclovías temporales

- 1 Av. Américas entre la Av. Ciudad de Cali y Calle 34
- 2 Calle 38 entre calle 36 y calle 40
- 3 Carrera 19 B entre ciclovía de Calle 52 hasta Carrera 7
- 4 Carrera 7 entre Calle 20 y Calle 12
- 5 Calle 70 entre calle 7 y calle 84
- 6 Carrera 24 entre calle 72 y Calle 80
- 7 Calle 80 entre calle 24 y Av. Ciudad de Cali

Red de Ciclorrutas

550 kilómetros + 22 kilómetros de Ciclovías temporales

BOGOTÁ

4:23 AM · 16 mar 2020 · Twitter for iPhone



CREIAMO PA

Olbia

59+K ab.

Aggiungere non serve a molto,
se non siamo disposti a togliere.



Regione Sardegna

Comune di Olbia

Seguici su  

cerca nel sito 

Amministrazione Aree Tematiche Vivere Olbia Uffici e Contatti

[Home](#) > [News](#) > **Olbia città a 30 Km orari dal 1 giugno. Per una città sempre più sicura e a misura di cittadino.**

Olbia città a 30 Km orari dal 1 giugno. Per una città sempre più sicura e a misura di cittadino.

Publicato il 3 giugno 2021 • [Comunicati Stampa](#), [Viabilità](#)

Il sindaco Settimo Nizzi ricorda ai cittadini che, dal 1 giugno, è vigente il provvedimento relativo al nuovo limite massimo di velocità: «Così come approvato con la delibera del 5 maggio, la n. 83, dal 1 giugno in tutti i centri abitati del Comune, in città e nelle frazioni, il limite massimo di velocità è di 30 chilometri orari. La disposizione ha il duplice obiettivo di aumentare la sicurezza per le persone e di consolidare un nuovo concetto di mobilità urbana sempre più ecosostenibile. Si tratta di città importanti a livello nazionale ed europeo. Un altro obiettivo è quello di rendere la città sempre più bella, fruibile e a dimensione di cittadino».



Notizie correlate

- [Rassegna teatrale Estate 2022, anfitatro Mario Ceroli, Porto Rotondo](#)
- [Accordo tra Comune di Olbia e Guardia di finanza](#)
- [Aquabike. Ibiza si ispira ad Olbia e porta lo stesso format nell'isola](#)



Courtesy: MACTO



CReIAMO PA

Milano, 2021

The European Parliament requires a speed limit to 30km / h in all residential areas
2 months ago Admin



[WHO WE ARE](#) [WHAT WE DO](#) [COMMUNITY](#) [NEWS & EVENTS](#) [RESOURCES](#) [DONATE](#)

30 is the new 50: the Dutch reduce the default speed limit nation-wide

By Agathe Marie | 28 Oct, 2020



CReIAMO PA

Milano, 2021



CReIAMO PA

Social Interactions on Three Streets - Neighboring and Visiting

HEAVY TRAFFIC

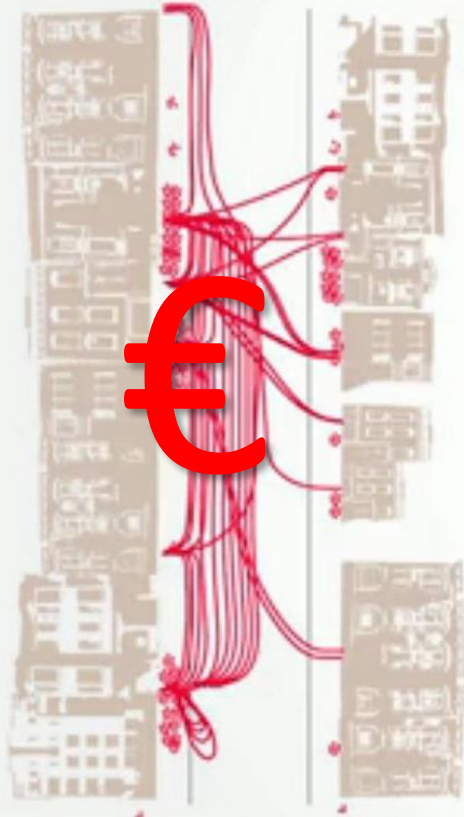

€

MODERATE TRAFFIC



€€

LIGHT TRAFFIC



€€€

Where people have friends
Where people gather





**PROTECTED
BIKE LANES
MEAN BUSINESS**

How 21st Century
Transportation
Networks Help
New Urban
Economies Boom

A report from PeopleForBikes and
Alliance for Biking & Walking



De fiets
als motor
van de
economie

klant

klant

klant

klant

klant

klant

klant

klant

klant

individual savings

- no fuel
- no insurance
- no taxes
- no fix costs
- low maintenance costs
- no parking costs

4.800 €
annual cost of the ownership
of a car in Italy*



THIS ONE RUNS ON FAT AND SAVES YOU MONEY



THIS ONE RUNS ON MONEY AND MAKES YOU FAT

*source: Confindustria (2012)

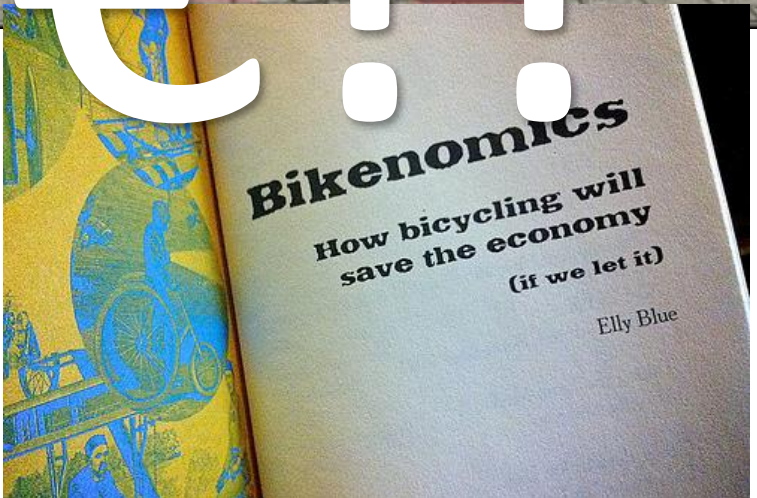

CReIAMO PA



(klant = cliente)



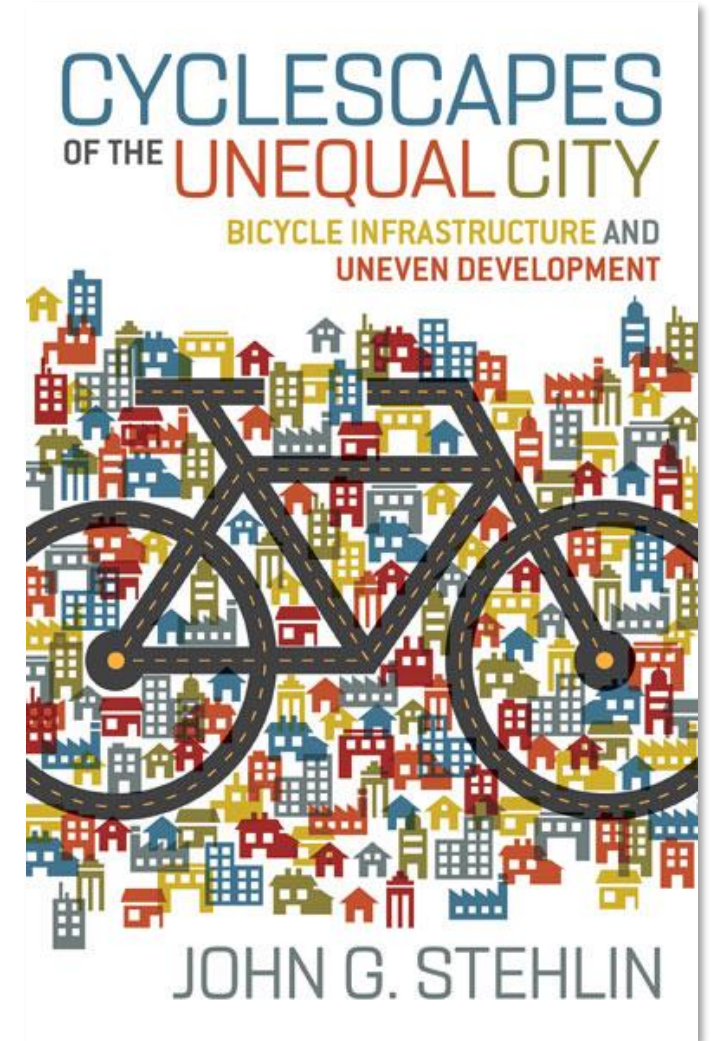
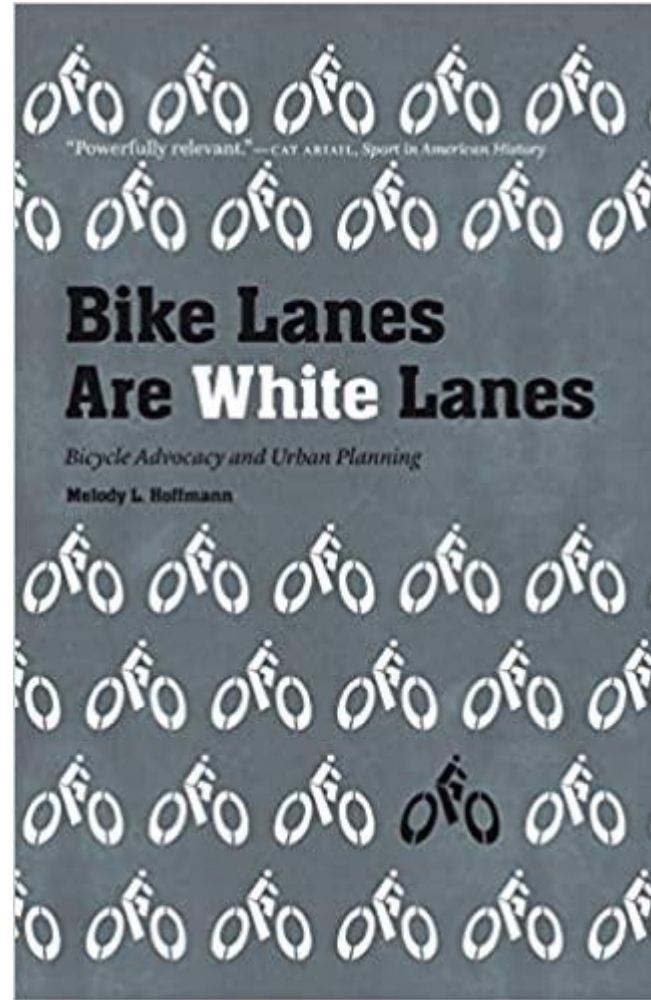
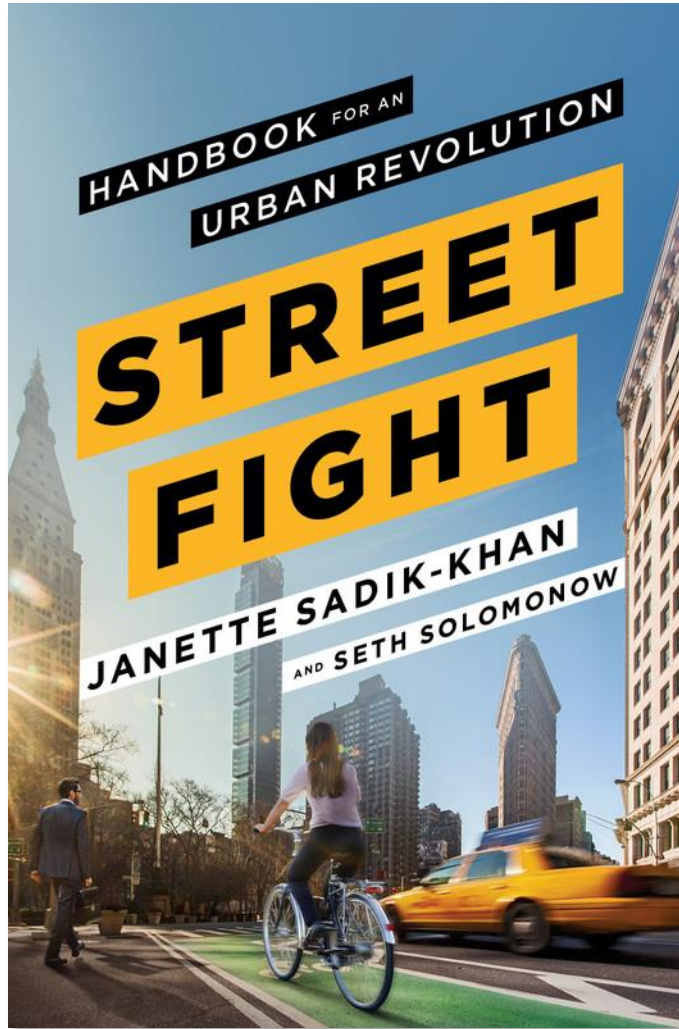



Lo spazio pubblico
= ricchezza



CReIAMO PA

2013

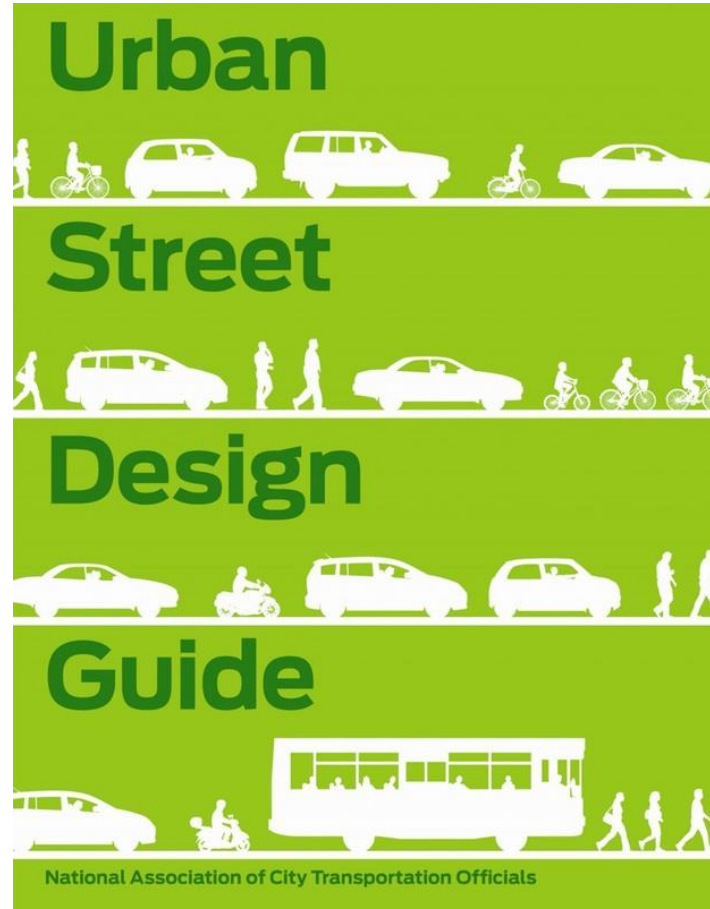

(Bloomberg Associates)



2021



CReIAMO PA

La mobilità olandese in Italia

Decisio supporta i decisori nel capire il problema della mobilità nella sua complessità, nello scegliere le soluzioni più adatte al loro territorio in maniera integrata e nel motivare queste scelte verso i propri stakeholder tramite una consulenza scientifica ed imparziale.

Vedi i settori in cui lavoriamo →

Maggiori informazioni sui nostri servizi →



Capire il Problema



Scegliere le soluzioni



Motivare le scelte



LIVORNO PUMS

BICIPLAN - RELAZIONE GENERALE



dicembre 2020

Documento con Contrassegno Elettronico - Pag 2154 - 05/01/2021 10:02:28 - Delibera di Giunta N.184/2020 - Data 31/12/2020

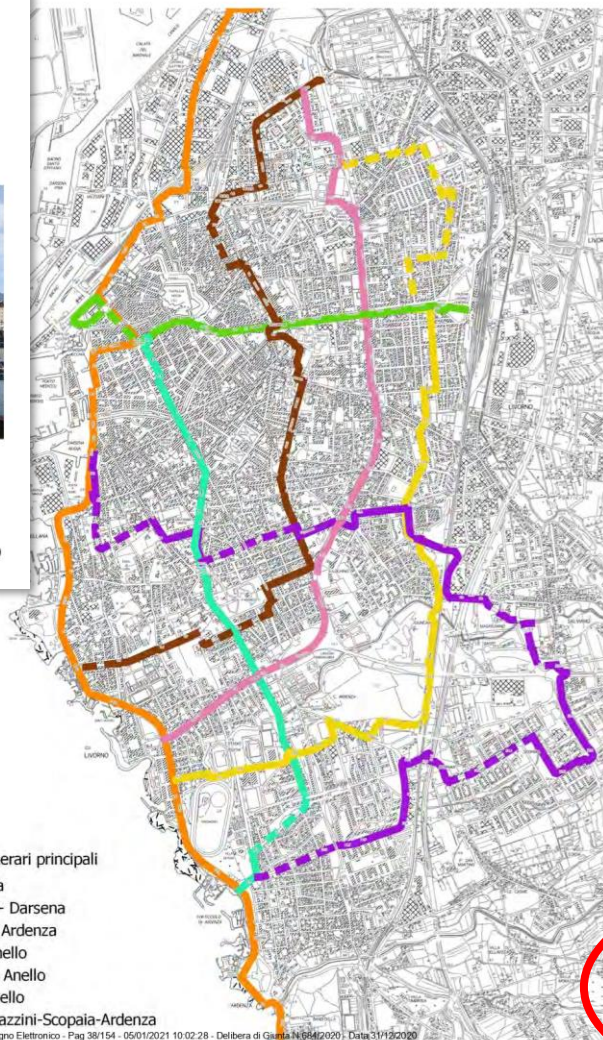

4. GLI INTERVENTI PER LA REALIZZAZIONE DELLA RETE DEGLI ITINERARI CICLABILI

4.1 GLI INTERVENTI PER GLI ITINERARI PRINCIPALI

4.1.1 LINEA 1 - GRAFICO DI DETTAGLIO

LEGENDA

Descrizione delle condizioni attuali del percorso ciclabile

Descrizione indicativa del percorso ciclabile di progetto:

MR marciapiede riservato	MC marciapiede condiviso
SB sede stradale con barriera	SS sede stradale con striscia
SP sede propria	SC strada ciclabile E / F bis
Z30 zona 30	ST strada o sentiero sterrato

LEGENDA

Descrizione delle condizioni attuali del percorso ciclabile

Descrizione indicativa del percorso ciclabile di progetto:

MR marciapiede riservato	MC marciapiede condiviso
SB sede stradale con barriera	SS sede stradale con striscia
SP sede propria	SC strada ciclabile E / F bis
Z30 zona 30	ST strada o sentiero sterrato

progetto esistente da integrare esist. da integr. progetto

MR SB SC SB Z30 SB MR - SB SB - MR MR - SP - SB

Documento con Contrassegno Elettronico - Pag 3104 - 05/01/2021 10:02:28 - Delibera di Giunta N.184/2020 - Data 31/12/2020

10 LUGLIO 2020



POLITICHE

L’Anci rilancia: “Modifiche al Codice della Strada nel Decreto Semplificazioni”

Continua il pressing dell’Anci
(Associazione Nazionale Comuni
Italiani) su...

2 SETTEMBRE 2020



POLITICHE

Riforma del Codice della Strada: centinaia di interventi pro bici in tutta Italia saranno presto illegali

Doccia fredda per chi sperava in
una Riforma migliorativa...

11 SETTEMBRE 2020



RUBRICHE E OPINIONI

Codice della Strada: poche novità e qualche dubbio

Il cosiddetto Decreto
Semplificazioni convertito ieri in
legge in...

27 OTTOBRE 2020



RUBRICHE E OPINIONI

Novità pro-bici del Codice della Strada: ecco come interpretarle correttamente

È servita un’epidemia di portata
planetaria per riuscire a...



L'applicazione delle norme non deve attendere i regolamenti attuativi

Con il DL 76/20 il legislatore ha volutamente definito uno strumento semplice, d'immediata applicabilità e piena efficacia.

Le 'corsie ciclabili' e le 'case avanzate', introdotte e applicate già dal precedente DL 34/2020 "Decreto Rilancio", sono ora esplicitamente e compiutamente definite e disciplinate nel Codice della Strada, senza alcun rinvio o necessità di ulteriore precisazione.

La corsia ciclabile deve poter ridurre quella autoveicolare sotto i limiti previsti dalla normativa

Il legislatore, con la fattispecie delle 'corsie ciclabili' di uso promiscuo con gli autoveicoli, ha chiaramente introdotto questa possibilità.

Questo vale in particolare per le corsie ciclabili realizzate in senso opposto a quello autoveicolare, proprio perché il DL 76/20 ha espressamente previsto che siano realizzabili "... *indipendentemente dalla larghezza della carreggiata*".

La corsia ciclabile può essere realizzata anche lungo le strade extraurbane

Il DL 76/20 ha espunto l'aggettivo "*urbane*" (presente invece nel precedente DL 34/20), riferito alle strade in cui sono realizzabili le corsie ciclabili, ampliando la possibilità e la volontà di applicazione di queste ultime anche alle strade extraurbane. Si sottolinea al proposito come l'utilizzo ciclabile sicuro di tratte di tale rete sia indispensabile per la realizzazione dei grandi itinerari cicloturistici promossi nelle sedi nazionali, regionali e provinciali.



Decreto 76 "Semplificazioni" del 16 luglio 2020: innovazioni (in Italia) al CdS

https://www.bikeitalia.it/wp-content/uploads/2020/10/Sicurezza-e-DL76_20.pdf

La corsia di uso promiscuo deve essere estesa oltre i 'brevi tratti'

Quando di uso promiscuo, la corsia ciclabile concorre al raggiungimento del modulo minimo di corsia di carreggiata previsto dalla normativa. In tal caso, dice la norma, essa è impegnabile "*... per brevi tratti*" da parte di altri veicoli.

La locuzione "*... per brevi tratti*" si riferisce solo alle modalità d'uso, significa cioè che le corsie ciclabili sono utilizzabili dagli autoveicoli solo per manovre temporanee e occasionali (i.e. per accesso alla sosta, per manovre di svolta, per agevolare l'incrocio con veicoli provenienti in senso opposto), dando la precedenza ai ciclisti che la percorrono; non si riferisce invece al loro disegno, cioè che le corsie ciclabili di uso promiscuo possono riguardare solo tratti limitati.

L'ultimo capoverso dell'art. 12-bis estende la prescrizione della possibilità per gli autoveicoli di valicare la striscia che delimita una corsia affiancata dalla sosta solo "*allo spazio necessario per [...] effettuare la sosta o la fermata*"; essa va ovviamente intesa unicamente per le corsie delimitate con striscia continua, per le quali cioè è previsto l'uso esclusivo.



CReIAMO PA

Disseminare contenuti corretti: le parole sono importanti!



Cambio

La rete di corridoi ciclabili della CMM



Cambio
il Biciplan
della Città metropolitana di Milano

Area Infrastrutture
Città metropolitana di Milano

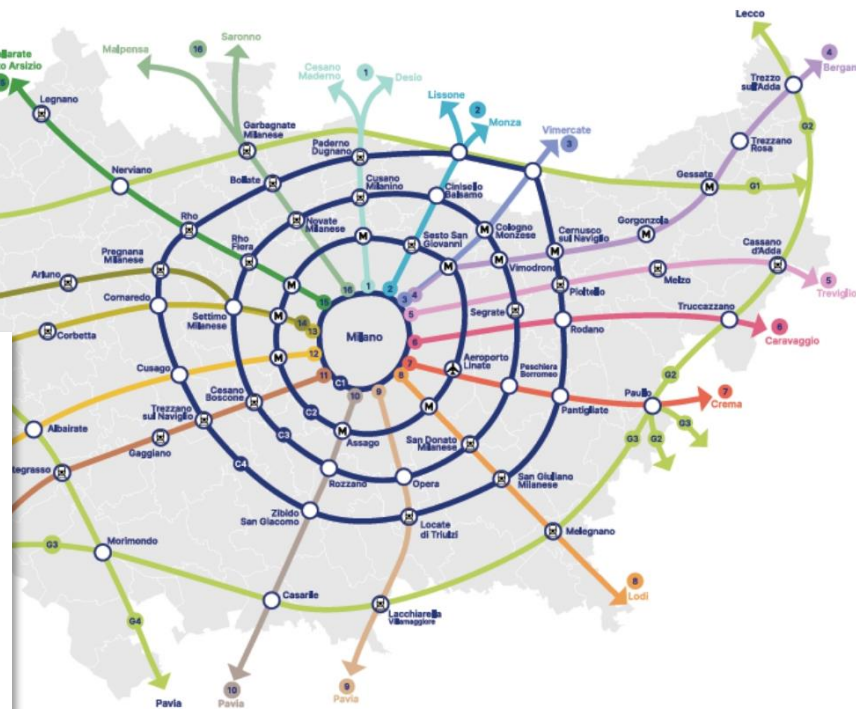

24 linee:

- 4 linee circolari: in blu
- 16 linee radiali: in diversi colori
- 4 greenways: in verde

750 km di infrastruttura

Copertura: l'80% dei servizi di interesse si trova entro 1km da almeno una linea.

Il territorio coperto è denso di scuole, imprese, ospedali, interscambi con il TPL.



CREIAMO PA



Bloomberg



CReIAMO PA



Hardware

Software



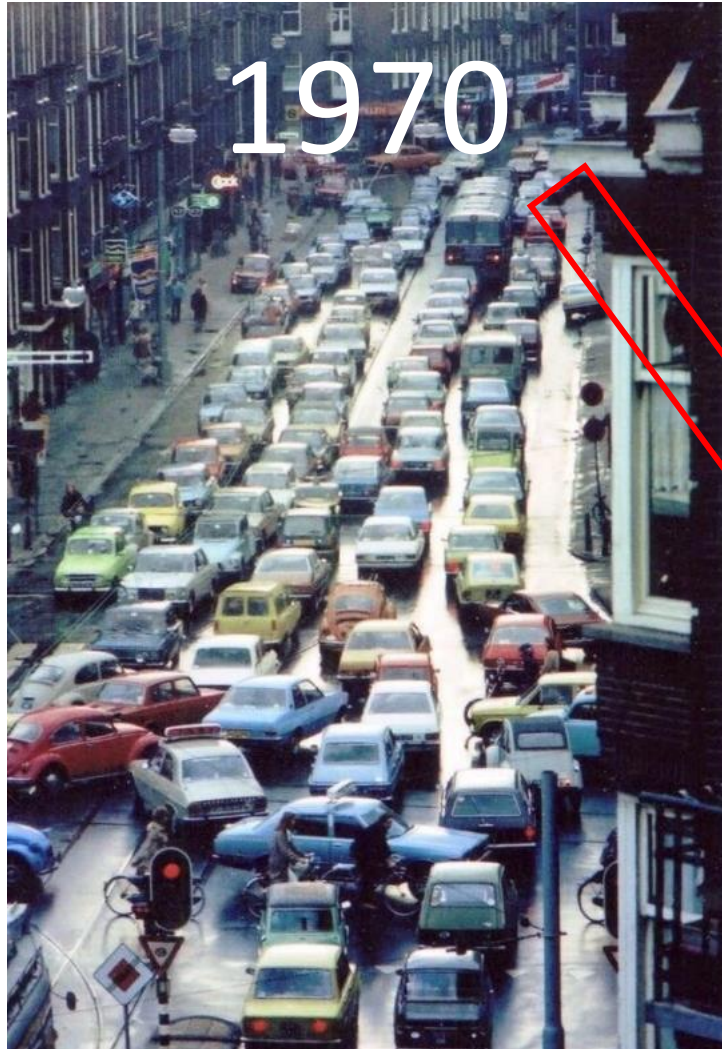

«Non siamo mica come gli italiani!» /
«Non siamo mica come gli olandesi!»

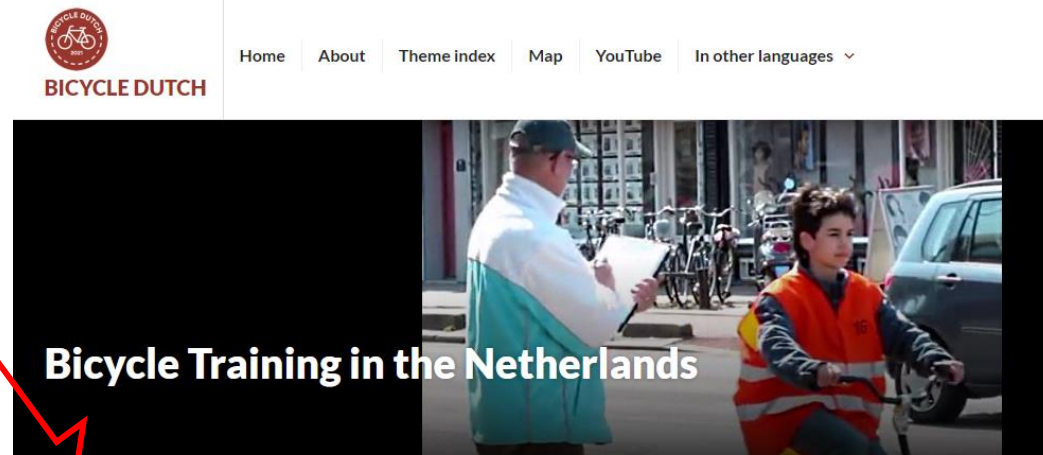

19 APRIL 2010
BICYCLE DUTCH
#SCHOOL, #TRAINING, #UTRECHT
RATE THIS:
★★★★☆
SHARE THIS:
[Twitter] [Facebook] [LinkedIn] [Tumblr] [Reddit] [Email]
[MORE]

Every year in April some 200,000 school children in the Netherlands take a "Verkeersexamen" (traffic test). The 12 year olds will start secondary school in the following school year. An overwhelming majority of these children will get to secondary school on their bicycles. Rides of up to 15 kilometers (9.3 miles) one way are no exception. In an effort to make traffic safer the children have been taught about traffic rules since they were very young. Now it is time for their final test.





CReIAMO PA



MEF, Roma (2016-)



CReIAMO PA

Il ***Bike2Work (B2W, andare in bici al lavoro)*** è l'insieme delle **politiche** e delle **pratiche** adottate dal *management* e dal *MM* per motivare il maggior numero possibile di dipendenti **all'uso quotidiano della bicicletta sui percorsi casa-lavoro, lavoro-lavoro, o entrambe le cose (vale anche per il B2S).**



Fonte: Austin Monthly / Shutterstock



CReIAMO PA



Fonte: MEF



Fonte: Googleplex, Mountain View

Cosa fare:

- Stabilire un corretto orizzonte temporale;
- Analisi attenta del PSCL;
- Misurare la reale motivazione del *management*;
- Approccio graduale e continuativo;
- Applicare *hard e soft policies*;
- Programma chiaro e qualificato;
- Esporre sempre correttamente i **pro** e i **contro** del progetto;

Cosa non fare:

- Essere «**aggressivi**»: - *E adesso, tutti in bici!*
- Pensare che **basti offrire le biciclette**: - *Hai voluto la bicicletta?*
- Fare **tutto da soli**: - *Ci penso io!*
- Esporsi su azioni **difficili e intempestive**: - *Certo, facciamo subito la flotta aziendale!*
- **Scoraggiarsi** ai primi tentativi: **il B2W è nella mission del MM.**
- Avere **fretta**: il B2W è un **percorso**, non un evento.



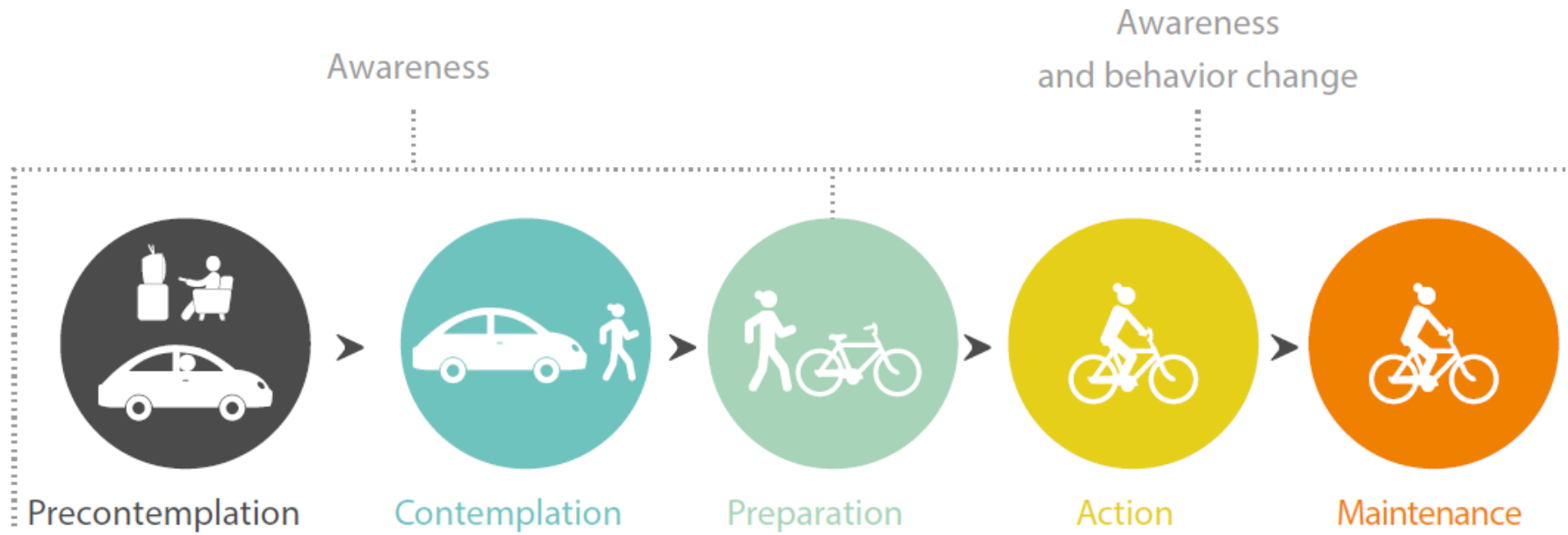
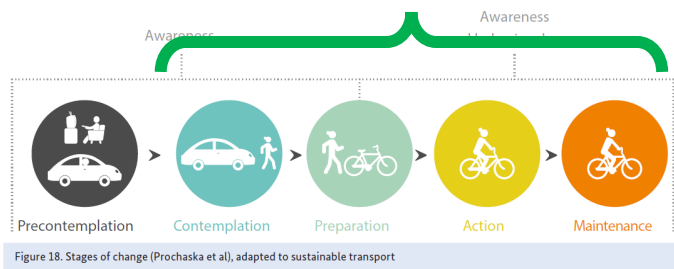
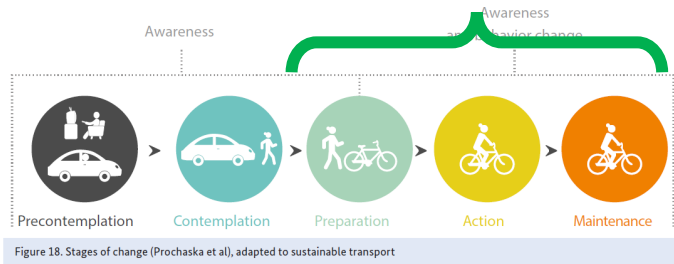
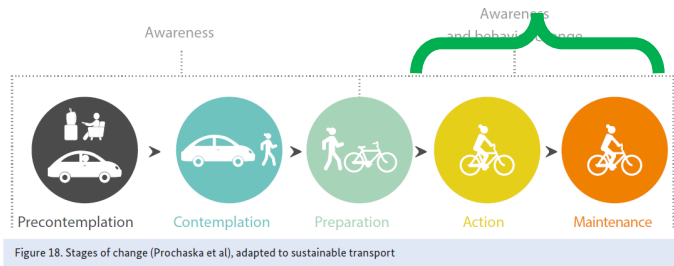

Figure 18. Stages of change (Prochaska et al), adapted to sustainable transport



Aspettative di coinvolgimento in un progetto B2W/B2S



Semplici misure infrastrutturali

Es.: rastrelliere, biciclette;

Rischio: abbandono della pratica

Progetto pilota

Es.: singolo intervento isolato

Rischio: non incisività della pratica

Progetto di continuità

Es.: interventi programmati, coerenti e strutturati

Rischio: sottostima del fabbisogno



MAKE THE BIKE VISIBLE IN STREETS

PRACTICE WHAT YOU PREACH

«Pratica ciò che predichi»



CReIAMO PA

BIKING = ESSENTIAL IN CITY LIFE



IT HUMANIZES A CITY



IT BRINGS LOVE



IT LIBERATES SPACE



IT'S CHEAPER



IT'S SEXIER

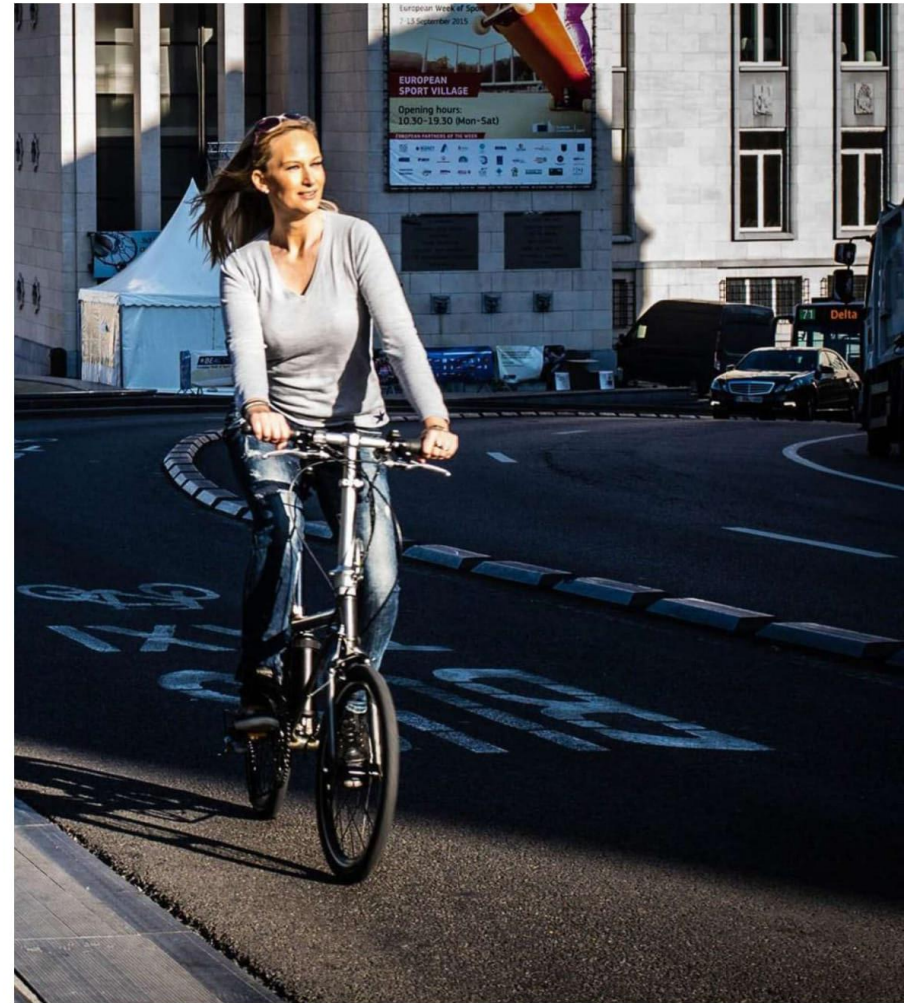

CReIAMO PA

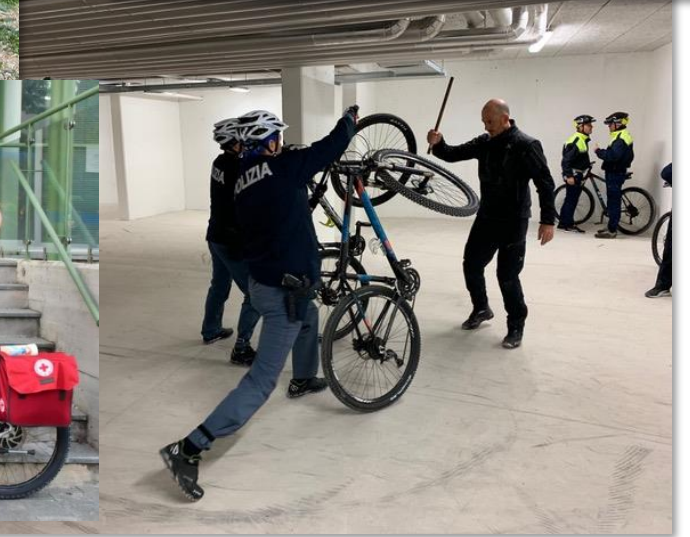

PA: pattuglia velomontata e protezione civile!



CReIAMO PA

All.3 - Ciclabili.pdf - Adobe Acrobat Reader DC (32-bit)

File Modifica Vista Firma Finestra Aiuto

Home Strumenti All.3 - Ciclabili.pdf x

1 / 1 200%

SNCT - Tirrenica

1.189 x 841 mm

Cerca 'Modificare un'immagine'

- Esporta PDF
- Modifica PDF
- Crea PDF
- Commento
- Combinare i file
- Organizza pagine

Elimina, inserisci, estrai e ruota le pagine.

Prova

- Comprimi PDF
- Redigere
- Proteggere
- Richiedi firme elettroniche
- Compila e firma
- Invia per commenti
- Altri strumenti

Converti, modifica e firma elettronicamente moduli e contratti in PDF

Prova gratuita di 7 giorni



CREIAMO PA

Legge 2/2018: rastrelliere per bici su bus



???



Intermodalità / Multimodalità
Importante per obiettivi PUMS

GENERALE/Asse principale 2

Chiariamo la definizione di **'asse principale della ciclovia'** con lo schema di seguito
Nella 'relazione di sintesi' non pare sia stata recepita nel dettaglio tale definizione

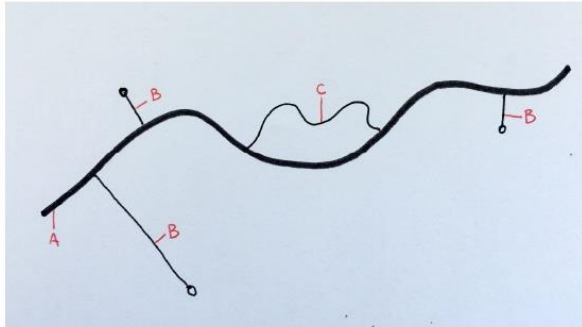

Con la lettera 'A' è indicato l'asse principale, quindi un asse unico che collega i due estremi di una ciclovia lineare, oppure riporta al medesimo punto in caso di una ciclovia ad anello. Invece le lettere 'B' e 'C' sono da intendersi come derivazioni, connessioni, varianti, alternative, ... quindi non sono da intendersi come 'asse principale' e perciò devono essere escluse sia nelle descrizioni che nei dati numerici (es. Lunghezze) che riguardano il solo l'asse principale e di conseguenza non possono usufruire dei finanziamenti destinati all'asse principale.

SNCT – Tavoli PFTE 2021-2022

GENERALE/Derivazioni

Le derivazioni non sono parte dell'asse principale della ciclovia e quindi non sono ammesse a finanziamento anche se corredate da buone ragioni come la connessione con le stazioni ferroviarie.

Non si sta dicendo che non siano importanti, ma solo che il finanziamento attuale ha come priorità l'asse principale.

A riguardo l'art. 3, comma 3, lettera d, della Legge 2/2018 che riporta «l'individuazione degli interventi prioritari per assicurare le connessioni della Rete ciclabile nazionale 'Bicitalia' di cui all'articolo 4 con le altre modalità di trasporto» è da intendersi come semplice indicazione degli interventi necessari che però non rimangono in capo alla realizzazione dell'asse principale».

Le derivazioni verso le stazioni o verso altro luogo saranno oggetto di un loro iter progettuale e realizzativo a valere su fondi diversi e/o investimenti locali.

L'asse principale non è una corda elastica che può raggiungere tutti i luoghi desiderati dalle parti.





1° Rapporto Isnart - Legambiente

CICLOTURISMO E CICLOTURISTI IN ITALIA

Bike Summit 2019



L'A BICI

2° Rapporto Legambici sull'economia della bici in Italia



CREIAMO PA

https://www.legambiente.it/wp-content/uploads/2020/11/BikeSummit_2020.pdf

https://www.isnart.it/pdf/190326_Cicloturismo_Isnart.pdf

https://www.legambiente.it/wp-content/uploads/a_bi_ci_2018.pdf

I cicloturisti

- la quota di turisti alla ricerca di “luoghi ideali” per la pratica di uno sport sfiora in Italia il 16% del totale
- l’uso della bicicletta, nelle sue varie specialità, è al primo posto tra le attività praticate, in particolare tra gli stranieri
- siamo forse di fronte al formarsi di una “macro nicchia” le cui dimensioni sono destinate a crescere non solo con l’aumento e con l’affinarsi delle infrastrutture e dei servizi di ospitalità specializzati ma anche attraverso un’oculata attività di promozione

Attività svolte durante la vacanza (%)

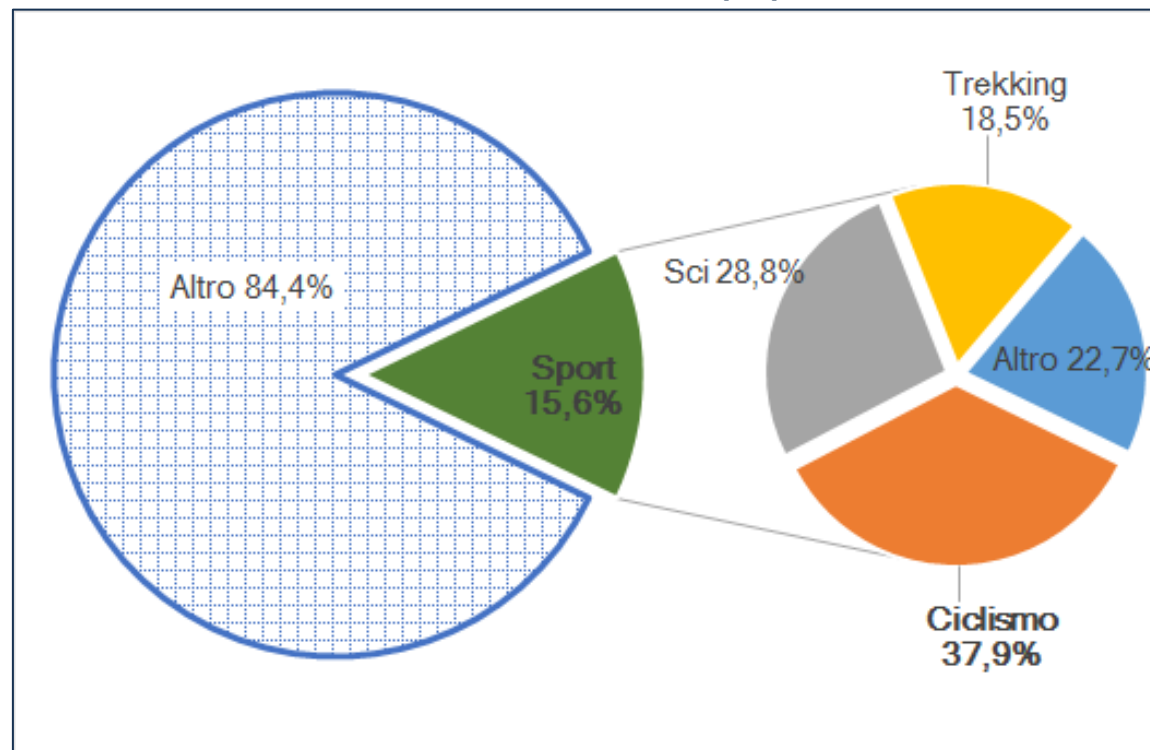

UNIONCAMERE



LEGAMBIENTE



CReIAMO PA

I cicloturisti

- la quota di turisti alla ricerca di “luoghi ideali” per la pratica di uno sport sfiora in Italia il 16% del totale
- l'uso della bicicletta, nelle sue varie specialità, è al primo posto tra le attività praticate in particolare tra gli stranieri
- siamo forse di fronte al formarsi di una “macro nicchia” le cui dimensioni sono destinate a crescere non solo con l'aumento e con l'affinarsi delle infrastrutture e dei servizi di ospitalità specializzati ma anche attraverso un'oculata attività di promozione

Attività svolte durante la vacanza (%)

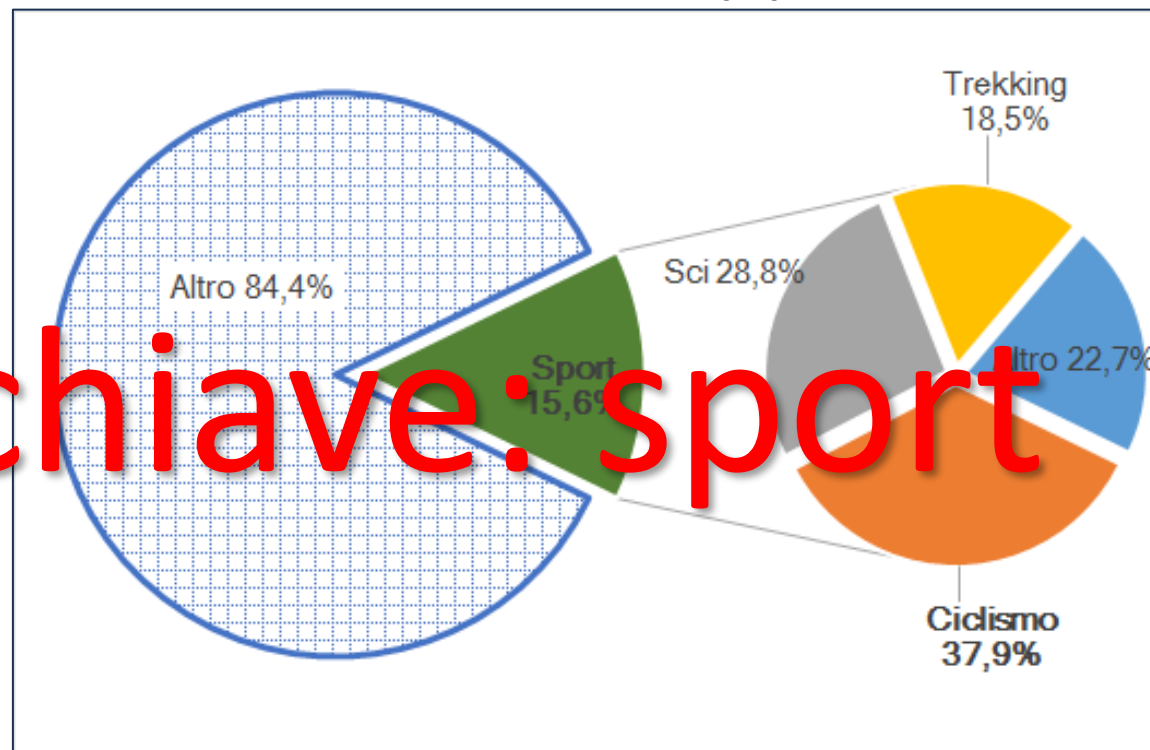

Parola chiave: sport



UNIONCAMERE



LEGAMBIENTE



CReIAMO PA



CReIAMO PA



CReIAMO PA

Imparare a osservare la realtà
di fatto per prevenire i conflitti







Save the DATE
 La GREENWAY sta ARRIVANDO

SABATO 14 SETTEMBRE 2019 ORE 10.00

INCONTRO DI PRESENTAZIONE

 SALICE TERME VARZI

con il contributo di
 Fondazione CARIPLO

PONTE NIZZA (PV)
 SALA POLIFUNZIONALE - Piazza Italo Pietra

**NO MOTO ENDURO
NELL'OLTREPÒ PAVESE**



No alla devastazione delle aree interne, contro la logica di un mordi-e-fuggi pericoloso e insostenibile via le moto da enduro dai territori



Si a un turismo più produttivo, che rispetti gli equilibri naturali e incentivi la ripresa: Largo a pedoni e ciclisti per un territorio più inclusivo e sicuro



**NO ISDE 2021
NELL'OLTREPÒ PAVESE**



No alla devastazione delle aree interne, contro la logica di un mordi-e-fuggi pericoloso e insostenibile via le enduro dai territori



Si a un turismo più produttivo, che rispetti gli equilibri naturali e incentivi la ripresa: Largo a pedoni e ciclisti per un territorio più inclusivo e sicuro



CReIAMO PA

Il cicloturismo predilige il corto raggio

- in generale i flussi di cicloturisti italiani appaiono particolarmente autocontenuti: i cicloturisti tendono a muoversi nella stessa area di residenza o, al più, in quelle limitrofe
- questo avviene soprattutto in Lombardia ed Emilia Romagna
- veneti e toscani arrivano a spingersi fin verso il Mezzogiorno raggiungendo Sicilia e Calabria.
- *la prossimità geografica condiziona fortemente anche i flussi internazionali: tedeschi ed austriaci si concentrano in Trentino, i francesi si distribuiscono più o meno equamente tra Lombardia, Trentino e Sardegna (che è il terzo mercato di riferimento anche dei britannici)*

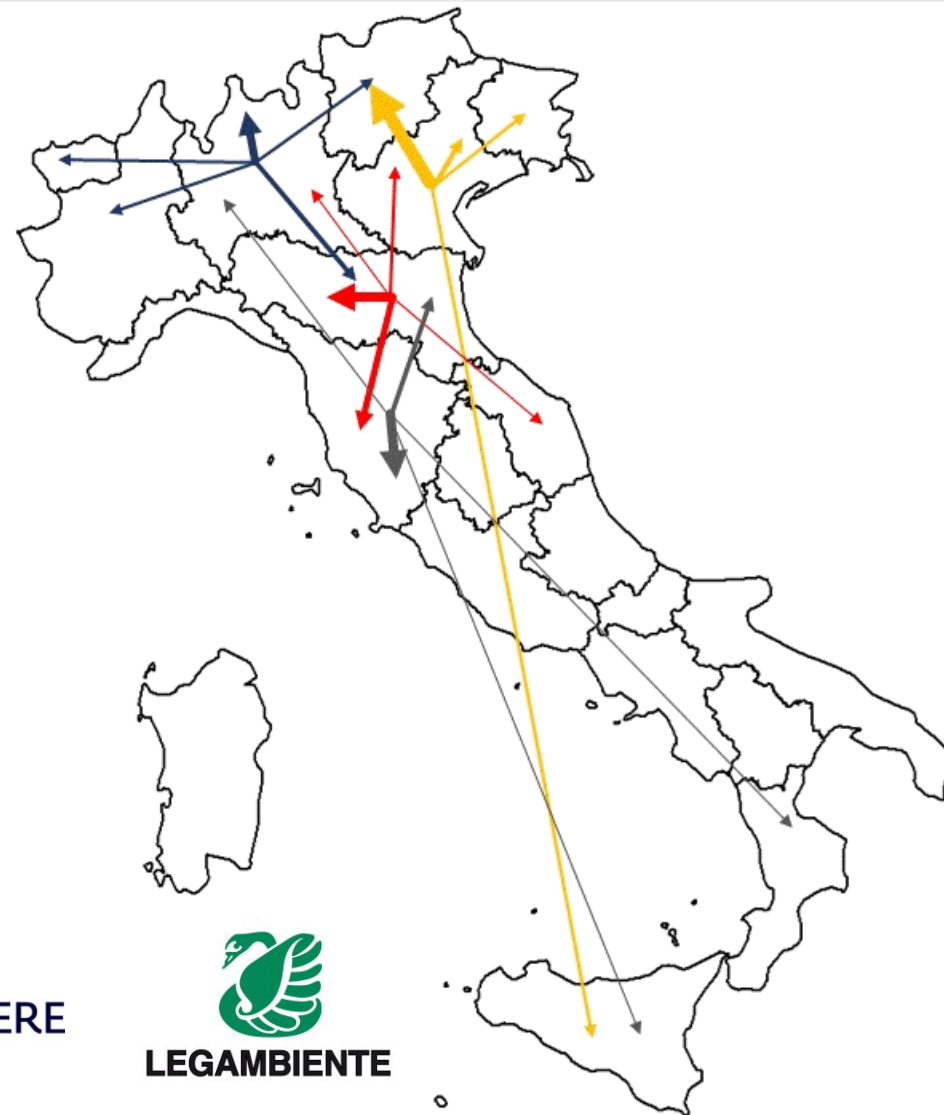

UNIONCAMERE



LEGAMBIENTE



CReIAMO PA

Principali voci di spesa (% sul totale)

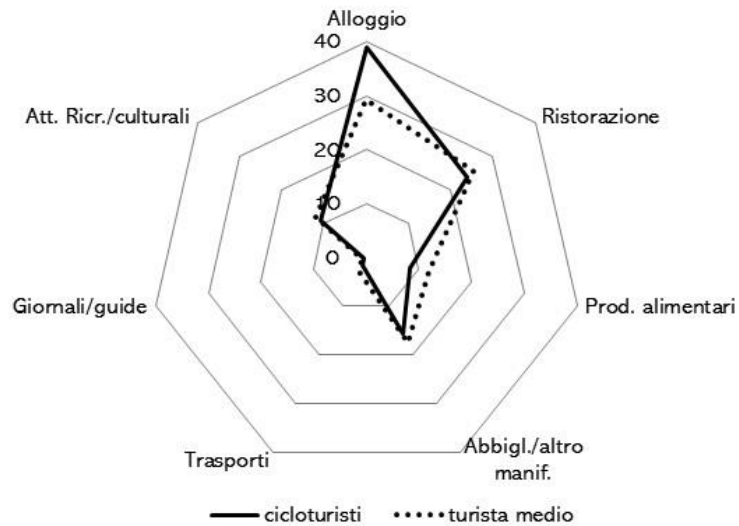

Principali voci di spesa per provenienza (% sul totale)

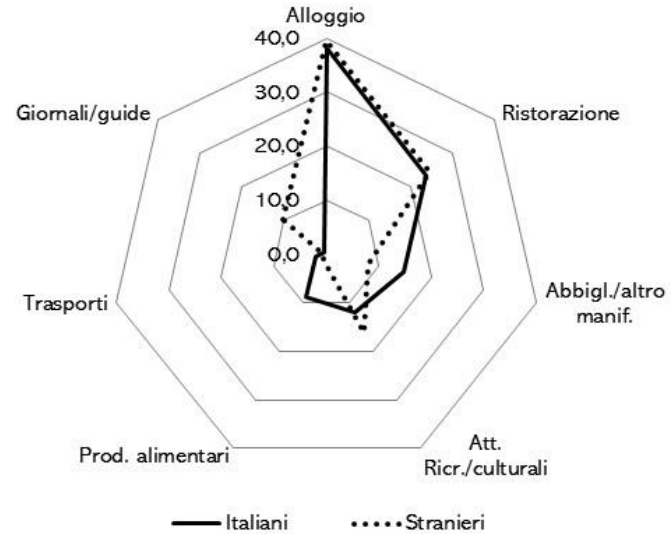

- la spesa media giornaliera pro capite si attesta intorno ai 75 euro
- quello cicloturistico è un turismo "affluente": il 12% degli intervistati indica una situazione reddituale compresa tra "alta" e "molto alta" (la media complessiva è dell'8%); condizioni di agiatezza diffusa si riscontrano soprattutto tra i cicloturisti stranieri
- la distribuzione dei consumi cicloturistici è abbastanza simile a quella media fatta eccezione per le spese di soggiorno che tra i primi arrivano ad assorbire il 40% del budget complessivo
- I comportamenti di spesa cambiano significativamente con riferimento alla provenienza: gli italiani sono molto più orientati verso l'acquisto di prodotti alimentari e di abbigliamento, gli stranieri sono più attenti alle attività culturali ed all'informazione

Bike Summit 2020

10



LEGAMBIENTE



UNIONCAMERE



CReIAMO PA

Risultati dell'indagine ai Tour Operator italiani specializzati in bike tourism



- fatturato in netta crescita rispetto agli anni precedenti
- pacchetto mediovenduto: 7 notti, ca 900 €, vacanza itinerante e/o a base fissa
- 40% delle richieste riguarda il ciclismo su strada, il 34% si rivolge alle e-Bike
- formule più richieste: itinerari family-friendly (54%), bici e barca (30,8%)
- forte desiderio di ripercorrere tappe ciclistiche divenute storiche
- ciclovie italiane di maggior appeal turistico saranno: **Trieste-Lignano Sabbiadoro-Venezia, Ciclovía del Garda, Ciclovía Tirrenica "Liguria-Toscana-Lazio", Ciclovía Adriatica, Ciclovía dell'Acquedotto**



LEGAMBIENTE



UNIONCAMERE

Concetti chiave:

- cicloturismo / *cicloturisti*
- cicloviaggio / *cicloviaggiatori*
- cicloescursione / *cicloescursionisti*

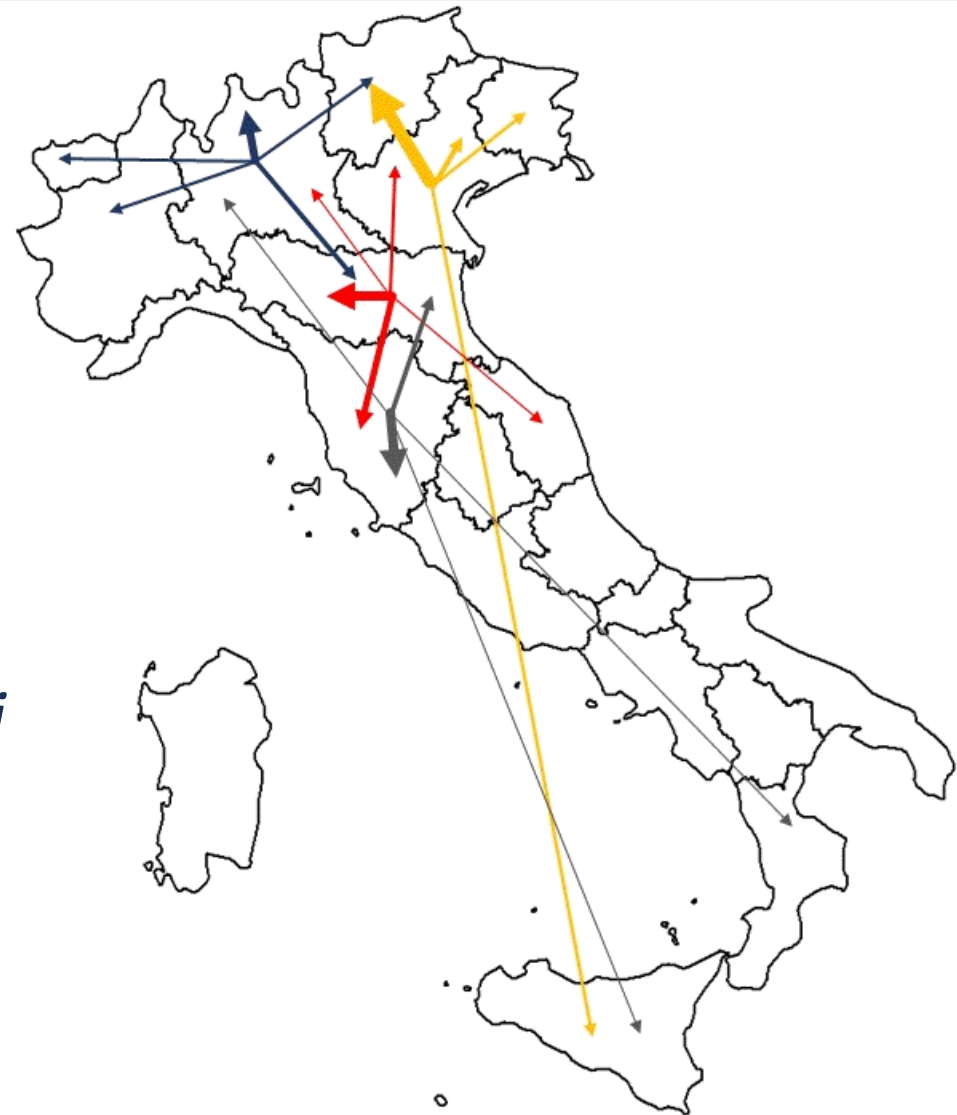



CReIAMO PA