

# INSIEME CON FIESOLE.

Progetti collettivi per la  
ripartenza del territorio



APP  
autorità regionale per la garanzia e  
la promozione della partecipazione

# LABORATORI DI CO-DESIGN PER I PROGETTI

15 marzo 2022

Sala del Basolato, Fiesole

# I Laboratori di co-design per i progetti

Tre incontri collettivi previsti dal processo partecipativo “**Insieme con Fiesole® - Progetti collettivi per la ripartenza del territorio**” che si terranno nei giorni 15, 17 e 22 Marzo presso la **Sala del Basolato a Fiesole**.

Il processo è promosso dal **Comune di Fiesole** con il sostegno dell'**Autorità regionale per la Promozione e la Garanzia della Partecipazione** ed è il proseguimento di un primo percorso di dialogo e confronto attivato nella primavera del 2021 con gli operatori socio- economici del territorio.



# I Laboratori di co-design per i progetti

**Obiettivo:** costruire in maniera partecipata un **Dossier di progetti** dedicati alla promozione turistica del territorio e, più in generale, alla sua ripartenza dopo la crisi pandemica.

I progetti saranno **co-progettati** dagli attori del territorio e saranno pensati come la traduzione operativa della **strategia** individuata con la prima tappa del percorso partecipativo.

La strategia è quella di costruire un **nuovo modello di turismo** per Fiesole avente come cornice di riferimento un'offerta turistica basata sul **ruolo attivo della comunità locale** e sulla **pro-attività del turista**, inteso questo come abitante temporaneo del territorio, e sviluppata mediante un **approccio integrato**.

# Come lavoreremo?

**Martedì  
15  
MARZO**

**Giovedì  
17  
MARZO**

**Martedì  
22  
MARZO**



**Elaborazione delle  
idee progettuali**



**Definizione degli  
ingranaggi di ogni  
progetto**



# Come lavoreremo?

## SESSIONE 1 - TAVOLI DI CO-PROGETTAZIONE (circa 60 minuti)

Lavoreremo per **gruppi di discussione** mediante l'utilizzo di strumenti:

- una **mappa** di Fiesole utile per ragionare insieme con riferimento al territorio e alla collocazione geografica delle attività mappate, sulla quale sarà possibile attaccare dei *post it* con le proprie idee e riflessioni;
- una **card** con le categorie delle risorse territoriali intercettate.

## SESSIONE 2 – RESTITUZIONE E SINTESI (circa 30 minuti)



**INSIEME CON FIESOLE | LABORATORI DI CO- DESIGN PER I PROGETTI**

Scala 1:15000

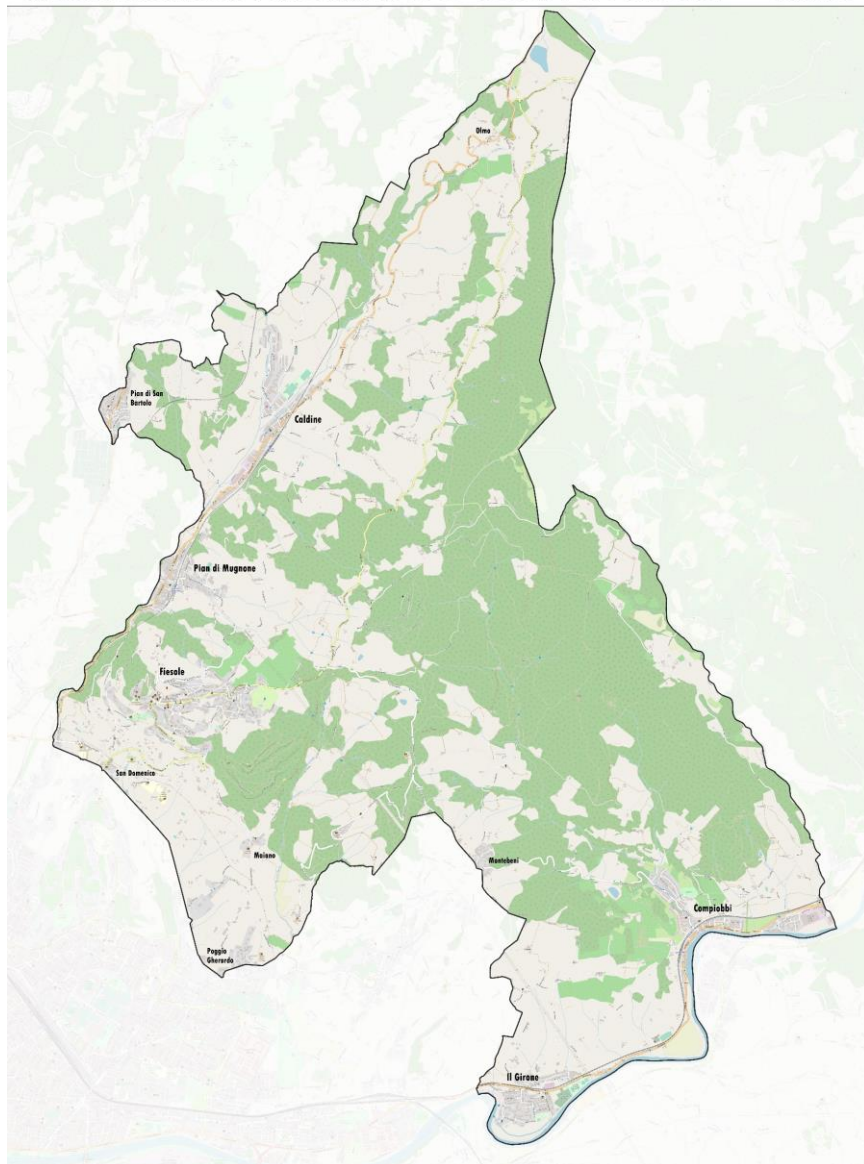

**INSIEME CON FIESOLE | LABORATORI DI CO-DESIGN PER I PROGETTI**

Arte e cultura      Soggiornare      Salute e benessere

**INSIEME CON FIESOLE | LABORATORI DI CO-DESIGN PER I PROGETTI**

Arte e cultura      Soggiornare      Salute e benessere

**INSIEME CON FIESOLE | LABORATORI DI CO-DESIGN PER I PROGETTI**

Arte e cultura	Soggiornare	Salute e benessere
 _____	 _____	 _____
Mangiare e bere	Mestieri e servizi	Look e lifestyle
 _____	 _____	 _____
Servizi pubblici	Biologico e Km0	Esplorare
 _____	 _____	 _____

**Titolo del progetto:** \_\_\_\_\_ 



# MAPPA DELLE RISORSE TERRITORIALI

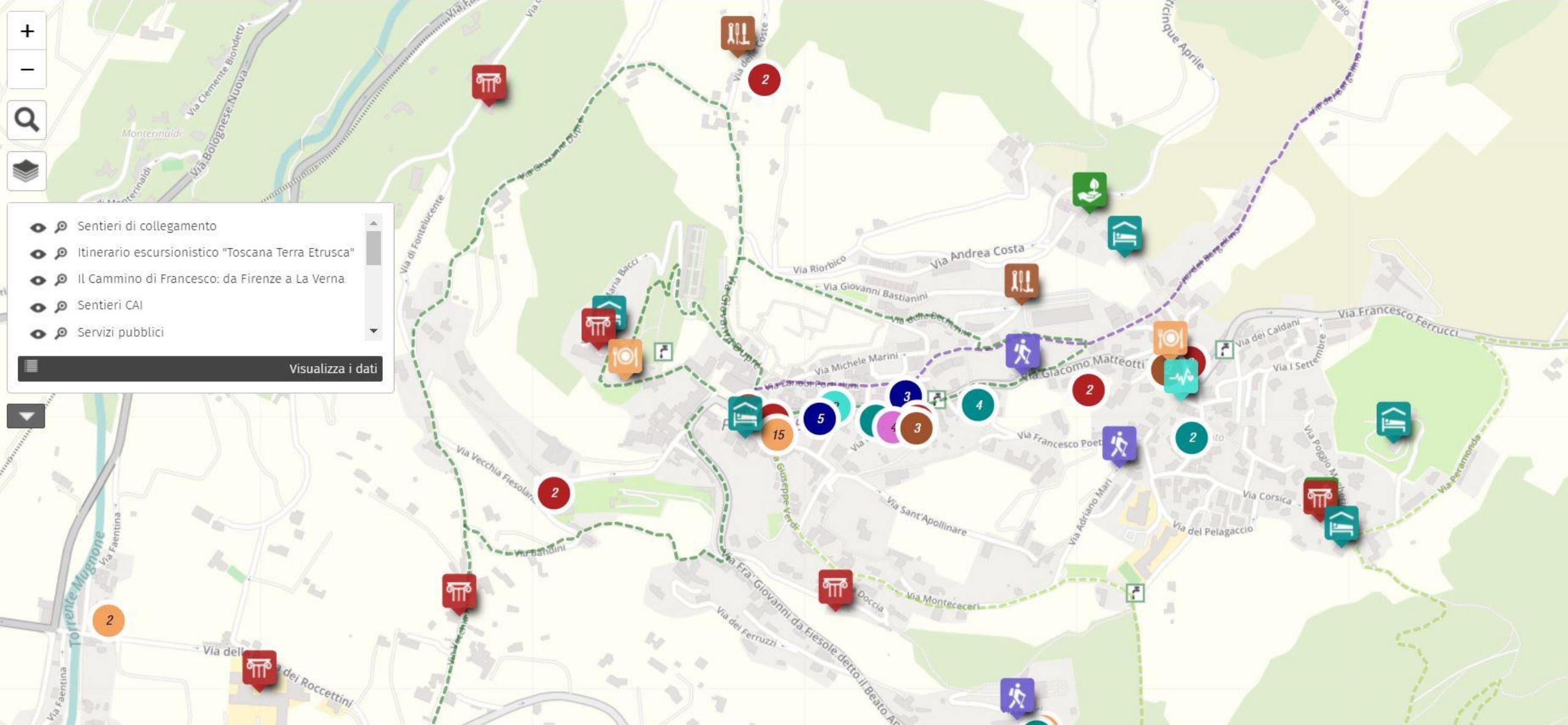

## Arte e cultura



Musei  
Biblioteca  
Chiesa  
Fondazioni  
Università  
...

## Mangiare e bere



Ristoranti  
Bar  
Alimentari  
Pizzeria  
Gelateria  
...

## Servizi pubblici



Comune  
Uffici  
...

## Soggiornare



Hotel  
BnB  
Agriturismi  
Case e Appartamenti  
...

## Mestieri e servizi



Artigianato  
Servizi  
Officine  
...

## Biologico e KM0



Aziende agricole

## Salute e benessere



Assistenza  
Medicina  
Farmacie  
...

## Look e Lifestyle



Abbigliamento  
Parrucchieri/e  
Casalinghi  
Accessori  
...

## Esplorare



Guide turistiche  
Guide ambientali  
Outdoor  
Noleggio bike  
...



# Alcuni spunti

<b>Ambiente e natura</b>	<b>Agricoltura ed enogastronomia</b>	<b>Arte e cultura</b>	<b>Comunicazione</b>
<b>Festival della Viandanza</b>	<b>Escursioni in aziende agricole</b>	<b>Trekking culturalii</b>	<b>Formazione degli operatori</b>
<b>Escursionismo: strumento per comunicare bellezza e narrare le storie</b>	<b>Biennale delle eccellenza enogastronomiche</b>	<b>Festival artisti di strada</b>	<b>Bacheca ad uso interno</b>
<b>Festival di buone pratiche</b>	<b>Cibo e cultura</b>	<b>Arte e botteghe</b>	<b>Distretto Biologico</b>
<b>Escursione completa da Valle dell'Arno a Valle del Mugnone</b>	<b>Centro di ricerca tra cultura e agricoltura</b>	<b>Residenze d'artista</b>	<b>Tavolo di lavoro sul turismo</b>
<b>Attività intorno al fiume</b>	<b>La stratificazione del paesaggio agrario</b>	<b>Il ruolo della FGM</b>	
		<b>Scuola museo a cielo aperto</b>	
		<b>La biblioteca come HUB</b>	
		<b>Valorizzare l'arte del fare</b>	
		<b>Esposizioni fotografiche</b>	

# SESSIONE 1

Al via i tavoli per l'elaborazione e la discussione delle  
**idee progettuali**

