

INSIEME CON FIESOLE.

Progetti collettivi per la
ripartenza del territorio



APP
autorità regionale per la garanzia e
la promozione della partecipazione

INCONTRO DI PRESENTAZIONE

18 Febbraio 2022

L'incontro di oggi

CHE COSA FAREMO INSIEME?

- Presentare gli obiettivi del **Processo Partecipativo** e le modalità di lavoro
- Fare un resoconto dei **risultati** ottenuti con il ciclo di incontri precedenti
- Mostrare la **Mappa interattiva**

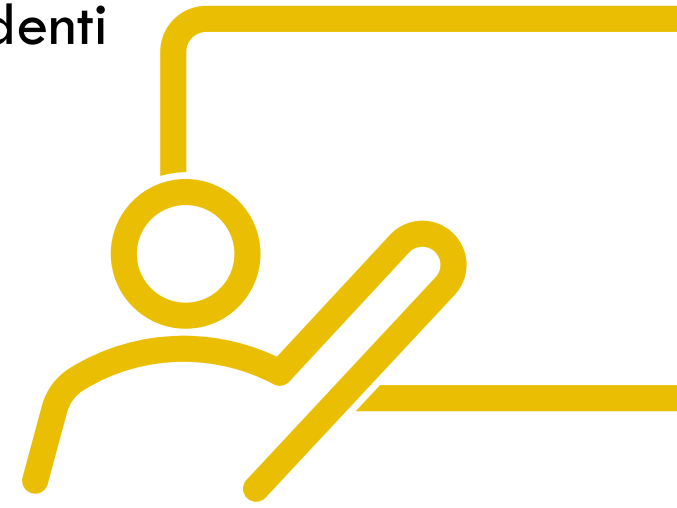

Il processo partecipativo

DI COSA SI TRATTA?

Un **processo di co-progettazione** dedicato agli attori socio-economici che operano nel territorio del comune di Fiesole.

Rappresenta un implementazione del percorso di dialogo e confronto avviato dall'amministrazione comunale nella **primavera 2021**.

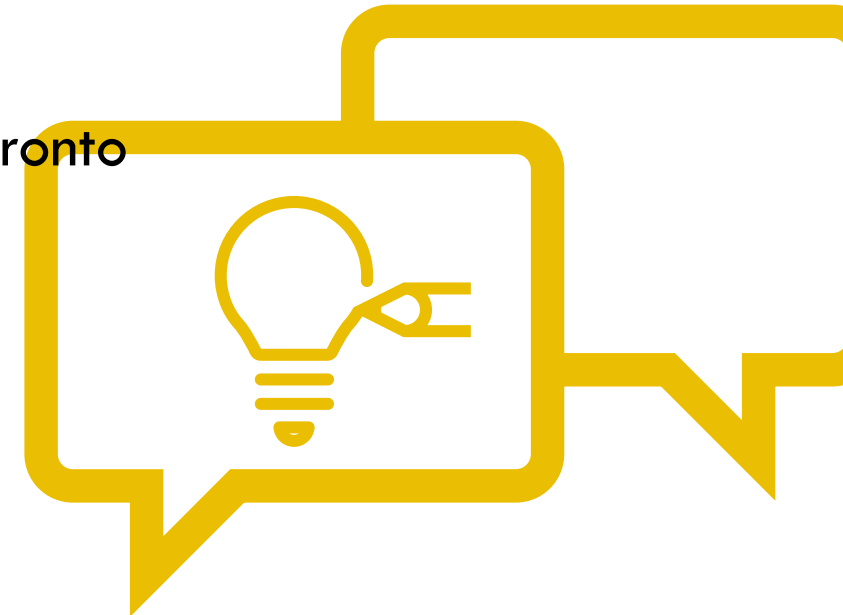

I protagonisti

Gli operatori socio-economici e tutti/e i/le cittadini/e di Fiesole che manifesteranno interesse a prendere parte al percorso

L'Amministrazione comunale ha creato un'opportunità e avrà un ruolo di **supporto**

Il processo partecipativo

QUAL È IL NOSTRO OBIETTIVO?

Costruire un **Dossier di progetti** dedicati alla promozione turistica del territorio e, più in generale, alla sua ripartenza dopo la crisi pandemica.

I progetti saranno **co-progettati** da chiunque manifesterà interesse a prendere parte al processo. A partire da un'idea progettuale, progetteremo insieme tutti gli **ingranaggi** necessari per darle concretezza.

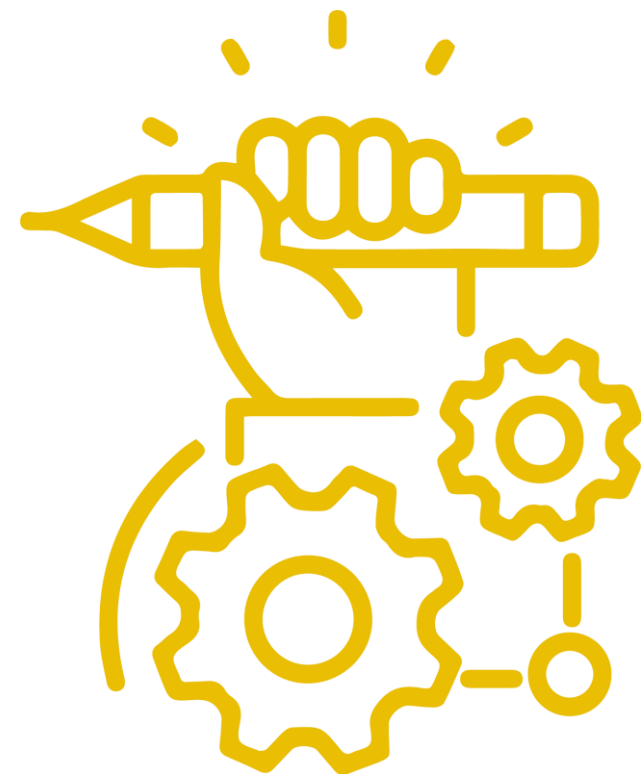

Il dossier

Il Dossier è inteso come un fascicolo di progettualità locali di carattere integrato e multisetoriale. Si tratta di uno **strumento strategico** perché permette di prepararsi con anticipo alla partecipazione di bandi (PNRR, nuova programmazione europea, ecc.)

Esso sarà composto da una serie di **schede-progetto** che costruiremo insieme nel corso dei prossimi incontri.

I risultati da cui partiamo

LE TAPPE DEL PERCORSO

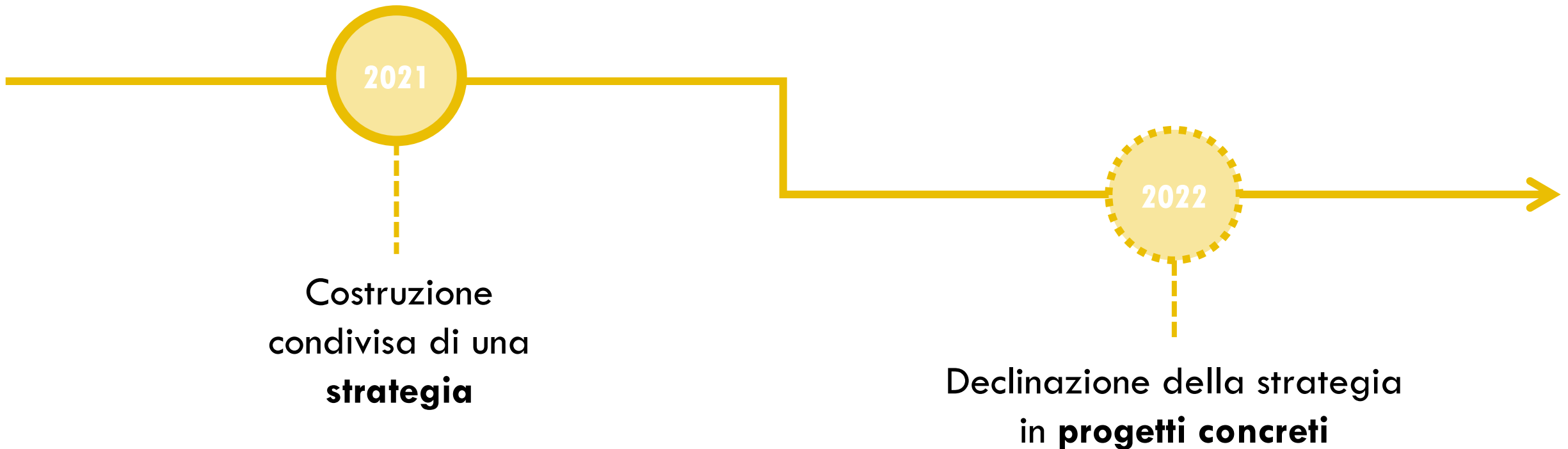

La strategia

Costruire un **nuovo modello di turismo** per Fiesole avente come cornice di riferimento un'offerta turistica basata sul **ruolo attivo della comunità locale** e sulla **proattività del turista**, inteso questo come abitante temporaneo del territorio, e sviluppata mediante un **approccio integrato**.



Alcune idee...



Ambiente e natura	Agricoltura ed enogastronomia	Arte e cultura	Comunicazione
Festival della Viandanza	Escursioni in aziende agricole	Trekking culturalii	Formazione degli operatori
Escursionismo: strumento per comunicare bellezza e narrare le storie	Biennale delle eccellenza enogastronomiche	Festival artisti di strada	Bacheca ad uso interno
Festival di buone pratiche	Cibo e cultura	Arte e botteghe	Distretto Biologico
Escursione completa da Valle dell'Arno a Valle del Mugnone	Centro di ricerca tra cultura e agricoltura	Residenze d'artista	Tavolo di lavoro sul turismo
Attività intorno al fiume	La stratificazione del paesaggio agrario	Il ruolo della FGM	
		Scuola museo a cielo aperto	
		La biblioteca come HUB	
		Valorizzare l'arte del fare	
		Esposizioni fotografiche	



Il processo partecipativo

CHE COSA FAREMO INSIEME?

A partire da questa sintesi, che è soltanto un punto di partenza, progetteremo come mettere in piedi i progetti che ritenete utili per **dare gamba alla strategia condivisa**.

Lavoreremo intorno ad una **traccia** (una scheda prototipo), definendo tutti gli elementi necessari condividendoli con il gruppo.

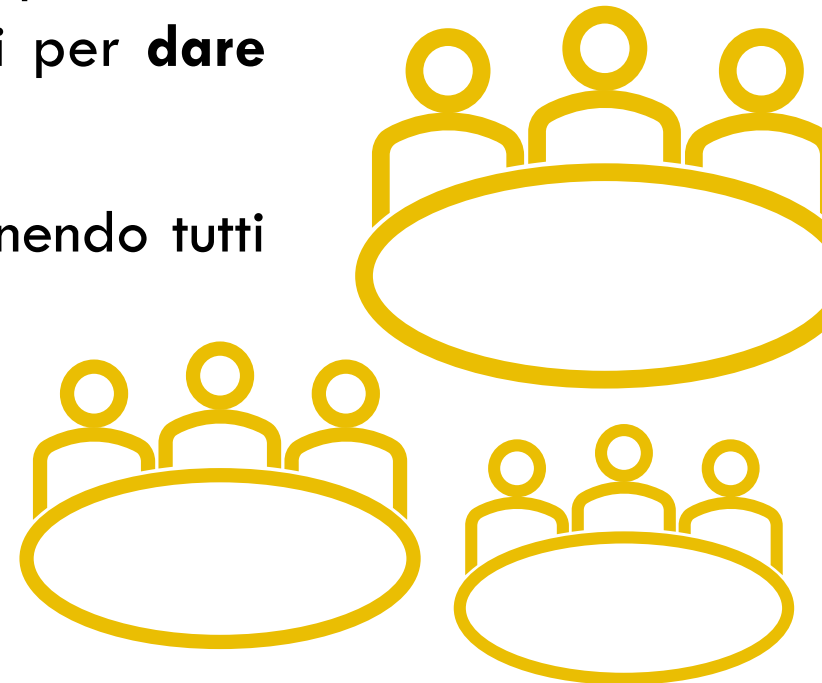

Un esempio di scheda...



Idea Progetto: Il Festival della Viandanza

Oggetto	
Obiettivo	
Territorio/Luogo interessato/i	
Ambito/i di interesse	
Target di riferimento	
Impatto/i e risultati	
Figure coinvolte	
Eventuali settori integrati	

Nominativi persone/associazione/aziende interessate al progetto

Rispettivi ruoli

Possibili canali di finanziamento

Riassumendo...

Scheda - Progetto

Scheda - Progetto

Scheda - Progetto

Scheda - Progetto



DOSSIER

Il processo partecipativo

COME LAVOREREMO?

Attraverso degli incontri di carattere laboratoriale nel corso del mese di **marzo**.

Ogni incontro sarà dedicato ad uno degli **assi tematici** individuati.

Gli incontri si svolgeranno infra settimana nella **Sala del Basolato** a Fiesole.

Quale **fascia oraria** preferite?

.....

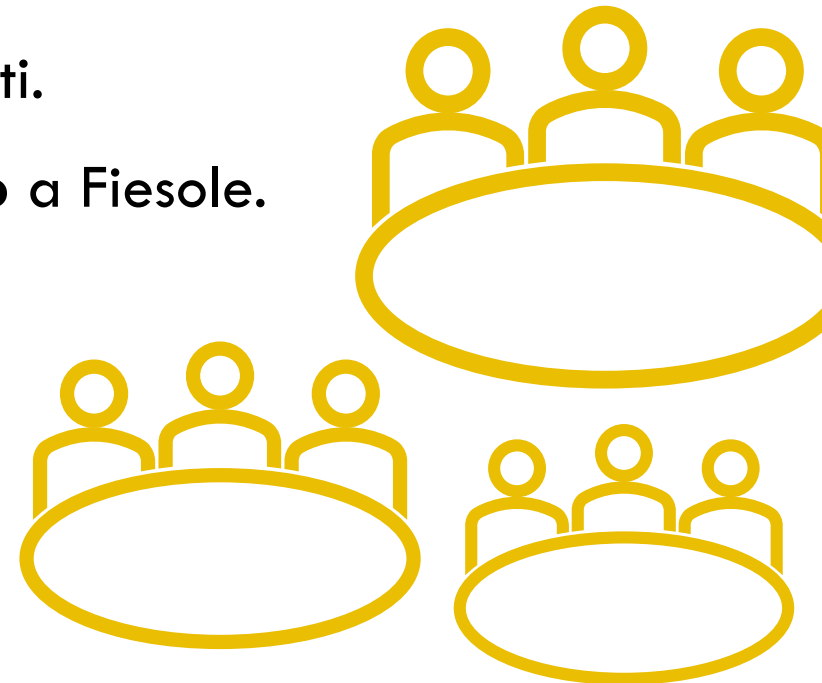

Il processo partecipativo

COME LAVOREREMO?

Attraverso degli incontri di carattere laboratoriale nel corso del mese di **marzo**.

Ogni incontro sarà dedicato ad uno degli **assi tematici** individuati.

Gli incontri si svolgeranno infra settimana nella **Sala del Basolato** a Fiesole.

Ci sono altri **assi tematici** significativi?

.....

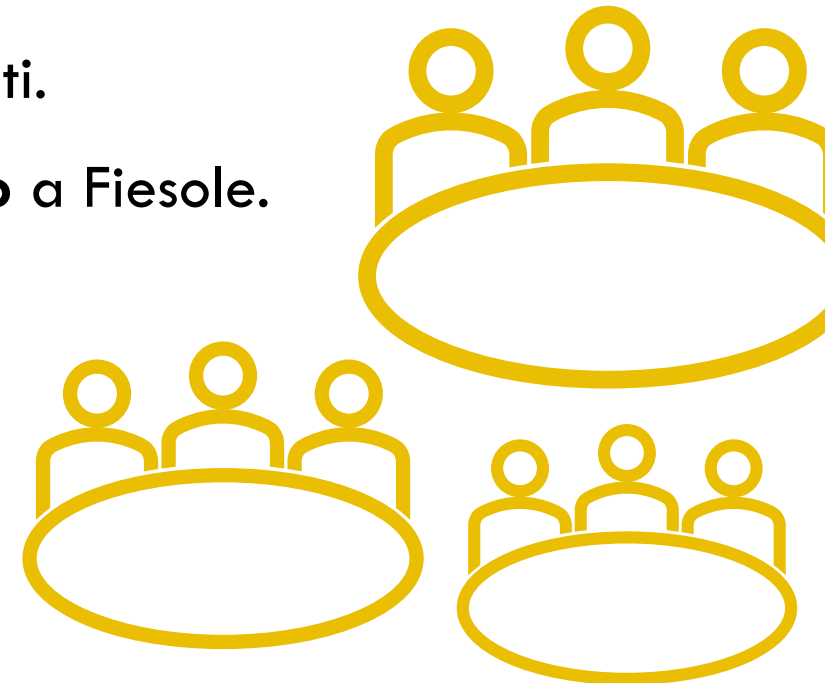

E infine...

MOSTRIAMO LA MAPPA

La prima parte del processo è stata dedicata principalmente alla costruzione di una **base solida di informazioni** conoscitive, mediante il reperimento e la ricognizione delle risorse immateriali e materiali del territorio.

L'obiettivo è stato quello di costruire una **Mappa interattiva delle risorse territoriali** presenti a Fiesole in termini di offerta turistica e promozione attiva del territorio.

Essa costituirà la **base conoscitiva** necessaria a far emergere le progettualità collettive che verranno discusse nella seconda fase del processo.

Le attività di questa fase sono state condotte prevalentemente all'interno dell'amministrazione comunale, attraverso l'interazione dei diversi settori e uffici coinvolti ed hanno portato all'elaborazione di una Mappa online in cui sono state geolocalizzate categorizzate tutta una serie di informazioni relative al territorio.

Essa sarà **implementata** nel corso del processo grazie ai vostri contributi, una volta mostrata pubblicamente e sondati i vostri interessi a far parte di questo lavoro

Contatti



<https://partecipa.toscana.it/web/insieme-con-il-marchio-fiesole/home>



insiemeconfiesole.partecipa@gmail.com



Il processo è realizzato dal Comune di Fiesole, con il sostegno dall'Autorità regionale per la Garanzia e la Promozione della partecipazione.

Processo partecipativo realizzato con il supporto tecnico di Avventura Urbana