

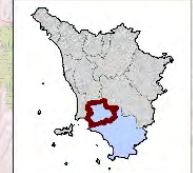

# La Biodiversità nella Val di Pecora

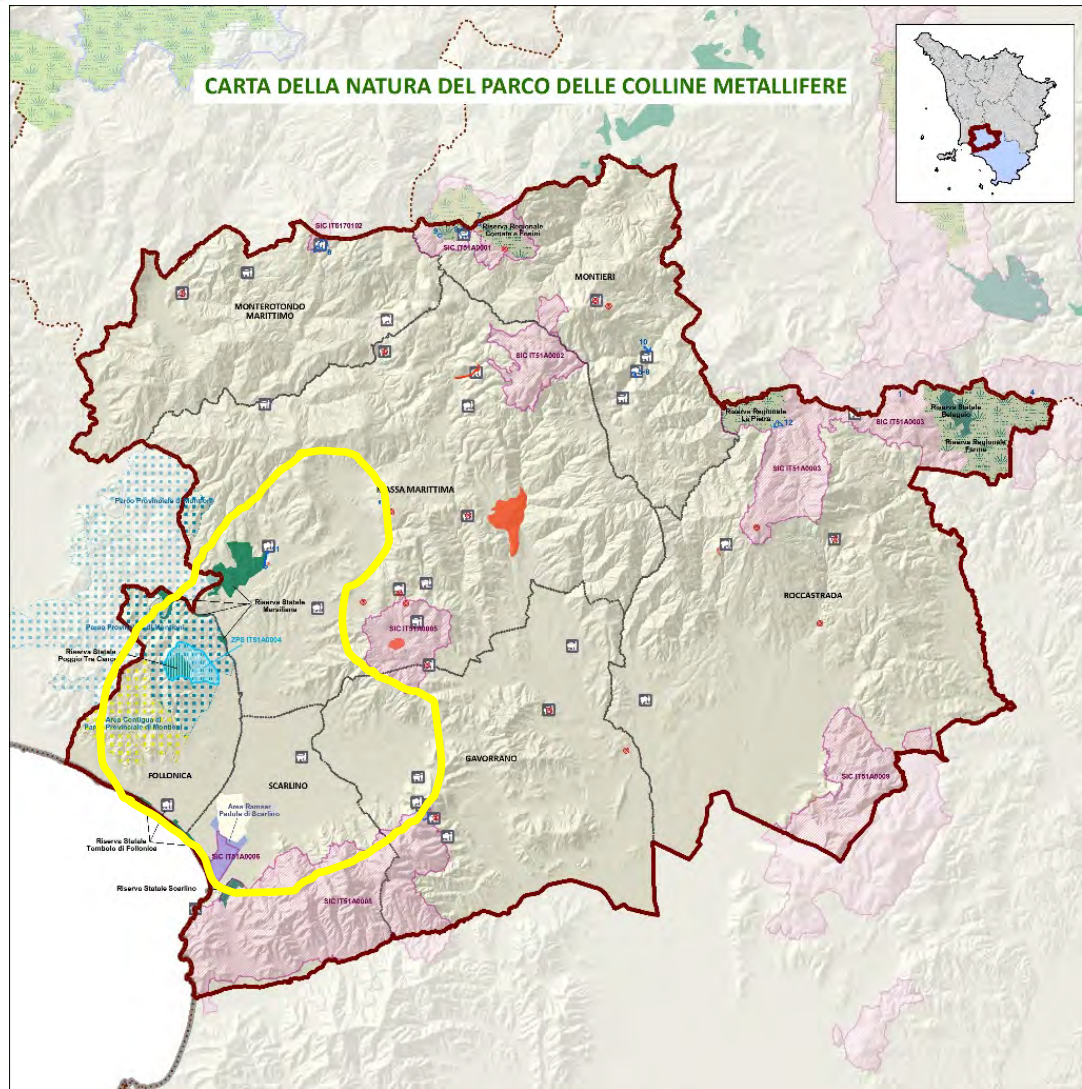

## CARTA DELLA NATURA DEL PARCO DELLE COLLINE METALLIFERE



### LEGENDA

-  Perimetro del Parco delle Colline Metallifere Grossetane
-  Confini comunali
- Riserve Naturali Regionali:**
  - Farma
  - La Pietra
  - Cornate e Fosini
- Riserve Naturali Statali:**
  - Belagaio
  - Marsiliana
  - Poggio Tre Cancelli
  - Tombolo di Follonica
  - Scarlino
- Siti di Importanza Comunitaria - SIC:**
  - SIC IT51A0001: Cornate e Fosini
  - SIC IT51A0002: Poggi di Prata
  - SIC IT51A0003: Val di Farma
  - SIC IT51A0005: Lago dell'Accesa
  - SIC IT51A0006: Padule di Scarlino
  - SIC IT51A0008: Monte d'Alma
  - SIC IT51A0009: Monte Leoni
  - SIC IT5170102: Campi di alterazione geotermica di M.Rotondo e Sasso Pisano
- Zone di Protezione Speciale:**
  - ZPS IT51A0004: Poggio Tre Cancelli
- Zone umide di importanza internazionale:**
  - Area RAMSAR: Padule di Scarlino
- Parco interprovinciale:**
  - Parco di Montioni
  - Area Contigua al Parco di Montioni
- Geositi di Importanza Regionale - GIR:**
  - 1 La formazione Poggio al Carpino ed i canali
  - 2 I travertini di Massa Marittima
  - 3 Il sinkhole di Gavorrano
  - 4 La formazione del torrente Farma
  - 5-8 Filladi e quarziti del torrente Mersino, Filone quarzoso cupifero eaglia di Boccheggiano
  - 6 Le biancane di Monterotondo
  - 7 Le cave rosso ammonitico di Gerfalco
  - 9 La cavità di Poggio Mutti
  - 10 Le roste di Boccheggiano
  - 11 Sabbie calcaree e travertini del fiume Pecora
  - 12 Lo sperone roccioso di La Pietra
- Geositi di Interesse Locale - GIL**
-  **Siti Minerari**

# Aree Naturali Protette delle Val di Pecora

## 4 RISERVE NATURALI STATALI

- **Poggio 3 Cancelli** (*RN integrale*) (99 ha.)
- **Marsiliana** (443 ha.)
- **Poggio Spedaletto** (51 ha.)
- **Tomboli di Follonica e Scarlino** (55 ha.)

## 1 PARCO PROVINCIALE

- **Montioni** (6341 ha. dei quali circa 2000 si affacciano sul bacino del Pecora)

4 le aree individuate ai sensi della Direttiva 92/43/CEE (Rete Natura 2000)

## 1 ZPS (Zona di Protezione Speciale)

- **Poggio 3 Cancelli** IT51A0004 (320 ha.)

## 2 ZSC (Zone Speciali di Conservazione)

- **Monte d'Alma** IT51A0008 (5845 ha. di cui circa 1500 si affacciano sul bacino del Pecora)
- **Padule di Scarlino** IT51A0006 (149 ha.)

## 1 SIR (Sito di Importanza Regionale)

- **Bandite di Follonica** IT51A0102 (3.277 ha. Montioni ed area contigua)

## 1 zona umida Ramsar

- **Padule di Scarlino** IT51A0006 (circa 200 ha.)



Daino (*Dama dama*) – MARCO PORCIANI ©



*Ophrys apifera* – MARCO PORCIANI ©

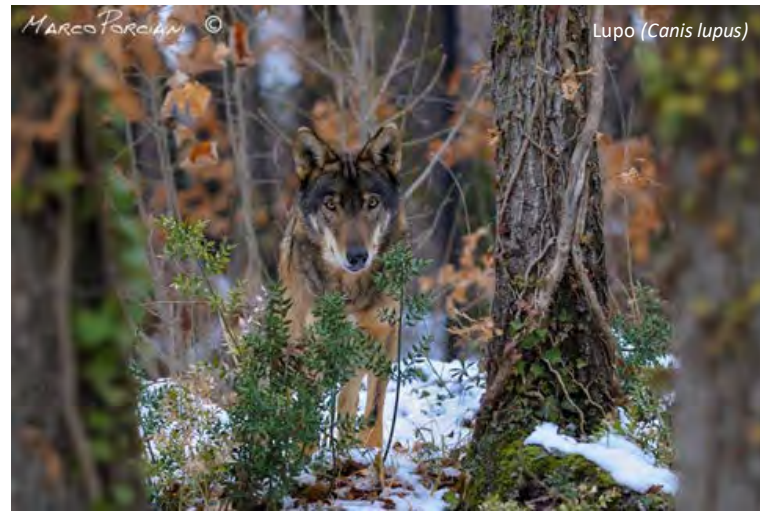

Lupo (*Canis lupus*)



# Montioni Poggio 3 Cancelli Marsiliana



Montioni – MARCO PORCIANI ©

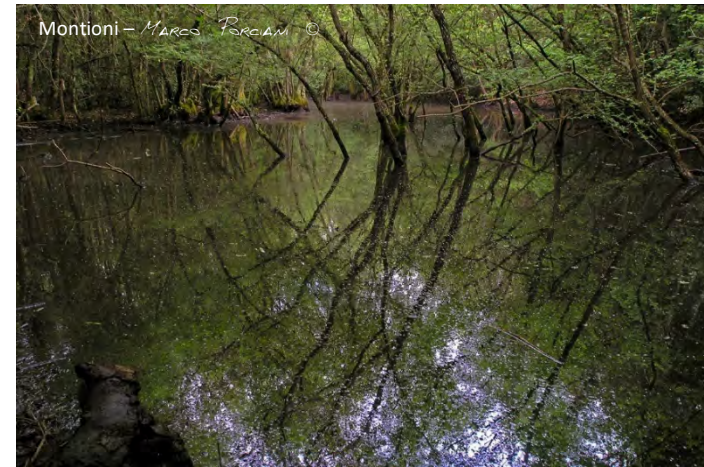

Montioni – MARCO PORCIANI ©

MARCO PORCIANI ©

*Salamandrina di Savi*  
(*Salamandrina perspicillata*)



# Monte d'Alma Poggio Spedaletto Tomboli di Follonica e Scarlino

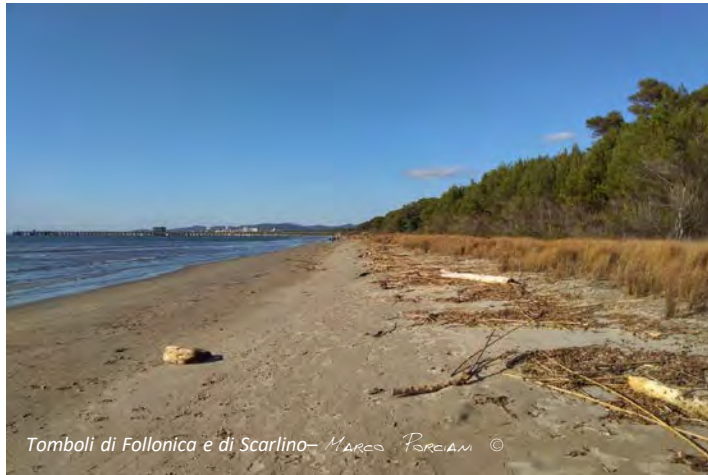

Tomboli di Follonica e di Scarlino - MARCO PORCIANI ©



*Ophrys exaltata*  
MARCO PORCIANI ©



Monte Calvo - MARCO PORCIANI ©



Biancone (*Circus aeruginosus*) - MARCO PORCIANI ©

# Padule di Scarlino: ZSC e Z. U. Ramsar





Falco di palude (*Circus aeruginosus*) – MARCO FORCIAM ©



Testuggine palustre (*Emys orbicularis*)  
– MARCO FORCIAM ©



Padule di Scarlino – MARCO FORCIAM ©

Vita in padule – MARCO FORCIAM ©



## Circa 190 specie di uccelli osservate e... molto altro

Martin pescatore (*Alcedo atthis*) –  
MARCO FORCIAM ©



Alzavole (*Anas crecca*) – MARCO FORCIAM ©



*Melanopsis aetrusca* - Mares Porciani ©



Splendente comune (*Calopteryx splendens*) - Mares Porciani ©

# Ronne - Gora delle Ferriere

Sorgente Ronne - Mares Porciani ©



Gamberetto di fiume (*Palaemonetes antennarius*) - Mares Porciani ©



Azzurrina di Mercurio (*Coenagrion mercuriale*) - Mares Porciani ©

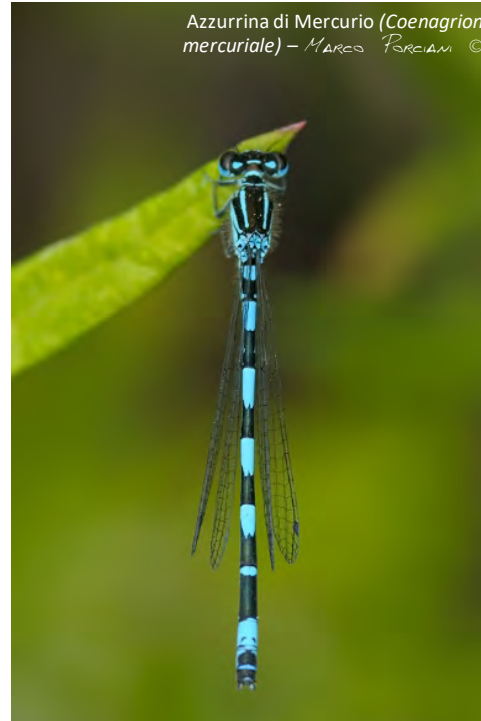

Rovella (*Rutilus rubilio*) - Mares Porciani ©



Cagnetta (*Salaria fluviatilis*) - Giacomo Radi ©



*Aphelocheirus aestivalis* - GiacomoRadi ©



Granchio di fiume (*Potamon fluviatilis*)  
- MAREO PORCIAM ©



# Il fiume Pecora



Fiume Pecora - MAREO PORCIAM ©



Smeralda di fiume (*Oxygastra curtisii*) - MAREO PORCIAM ©



Luccio italico (*Esox cisalpinus*)

Giacomo Radi ©

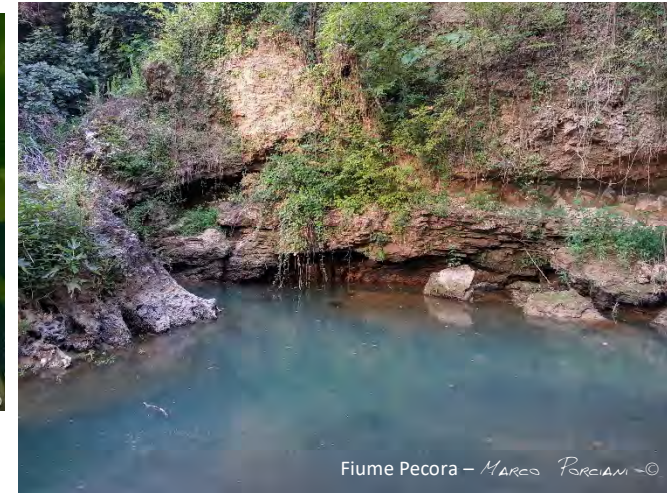

Fiume Pecora - MAREO PORCIAM ©



Fiume Pecora - MAREO PORCIAM ©



Anguilla (*Anguilla anguilla*) - MAREO PORCIAM ©

# Ambienti rinaturalizzati



Cassa di laminazione torrente Pietrala - MARCO PORCIANI ©



Boschetto igrofilo di Fosso del Fico - MARCO PORCIANI ©



*Epipactis palustris* -  
MARCO PORCIANI ©



Dragone occhiverdi (*Aeshna isosceles*)  
- MARCO PORCIANI ©



Bacini ex minerari di S. Giovanni - MARCO PORCIANI ©



Contatti: [marcoporciani@gmail.com](mailto:marcoporciani@gmail.com)

