PIANO STRUTTURALE

ai sensi dell'art.92 della Legge Regionale Toscana n.65 del 10 Novembre 2014

VALUTAZIONE AMBIENTALE STRATEGICA

SINDACO
Adelio ANTOLINI

ASSESSORE ALL'URBANISTICA
Mila GIOMMETTI

COORDINATORE PROGETTISTA E RES. PROCEDIMENTO
Arch. Leonardo ZINNA
(Servizio urbanistica)

GRUPPO DI LAVORO

SERVIZIO URBANISTICA
Geol. Federica Tani
Geom.Francesca Guerrazzi

COLLABORATORI ESTERNI
Pian.Ter. Sara Piancastelli
Pian. Ter. Giulio Galletti

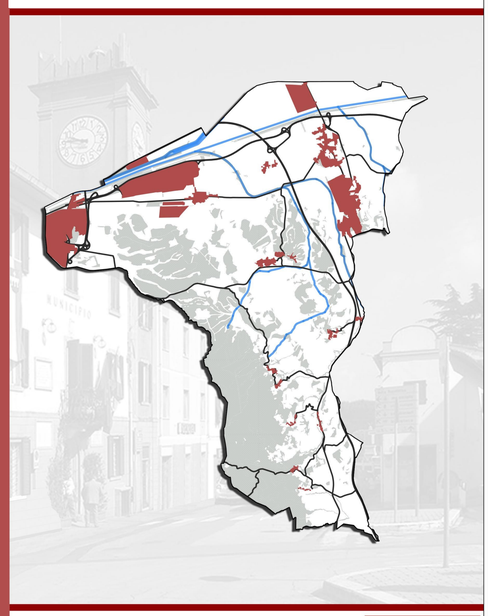

AGENTI FISICI

VAS.01

Scala 1:20.000

Legenda

U.T.O.E.
- Area di Bonifica - Stagno - Interporto - Guasticce
- Vicarello - Collesalvetti
- Nugola
- CastellAnselmo - Torretta
- Le Parrane - Crocino - Colognole
- Rilievi Boscati - Le colline Livornesi

Territorio urbanizzato
- Territorio urbanizzato (art. 4 c.3 L.R. 65/2014)
- Territorio urbanizzabile per riqualificazioni e rigenerazioni urbane (art. 4 c.4 L.R. 65/2014)
- Aree di previsione del Ru e Piani Attuativi Convenzionati
- Perimetro Territorio Urbanizzato

Siti interessati da procedimento di bonifica
- Chiuso non in anagrafe
- Attivo non in anagrafe
- Attivo in anagrafe

Elettrodotti
- 132 kV ENEL Distribuzione - Direzione Territoriale Toscana e Umbria
- 132 kV RFI - Rete Ferroviaria Italiana - Firenze
- 132 kV TERNA Spa
- 380 kV TERNA Spa
- Elettrodotti da CTR
- SRB - Stazioni Radio Base
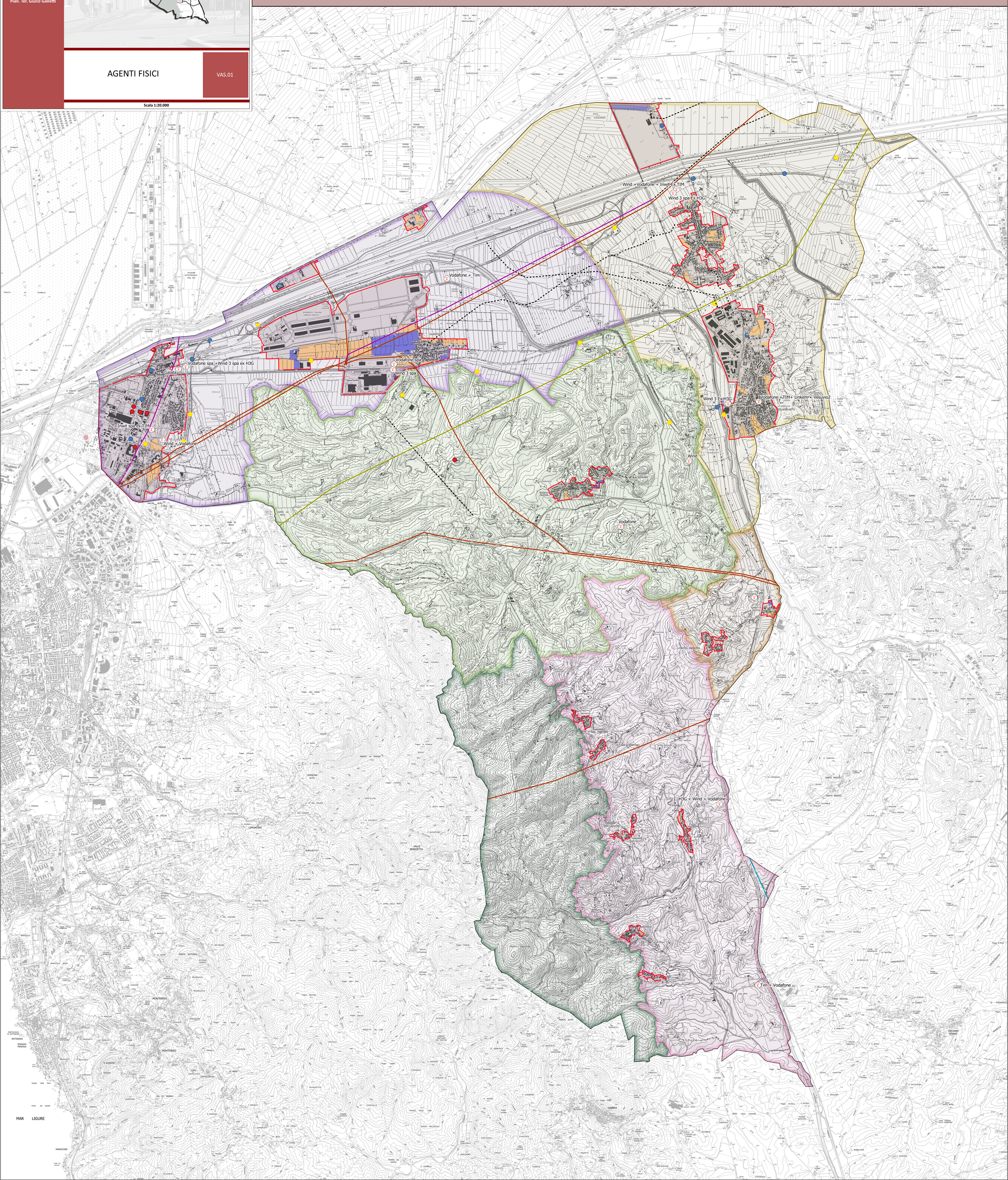
Fonti:
CTR: Aggiornamento comunale della CTR2016 Regione Toscana
Morfologia del terreno: elaborazione comunale da dati Lidar Regione Toscana
Siti interessati da procedimento di bonifica: Applicativo SISBON . Sira Arpat
Elettrodotti: estratti da base CTR
Stazioni Radio Base: elaborazione comunale