

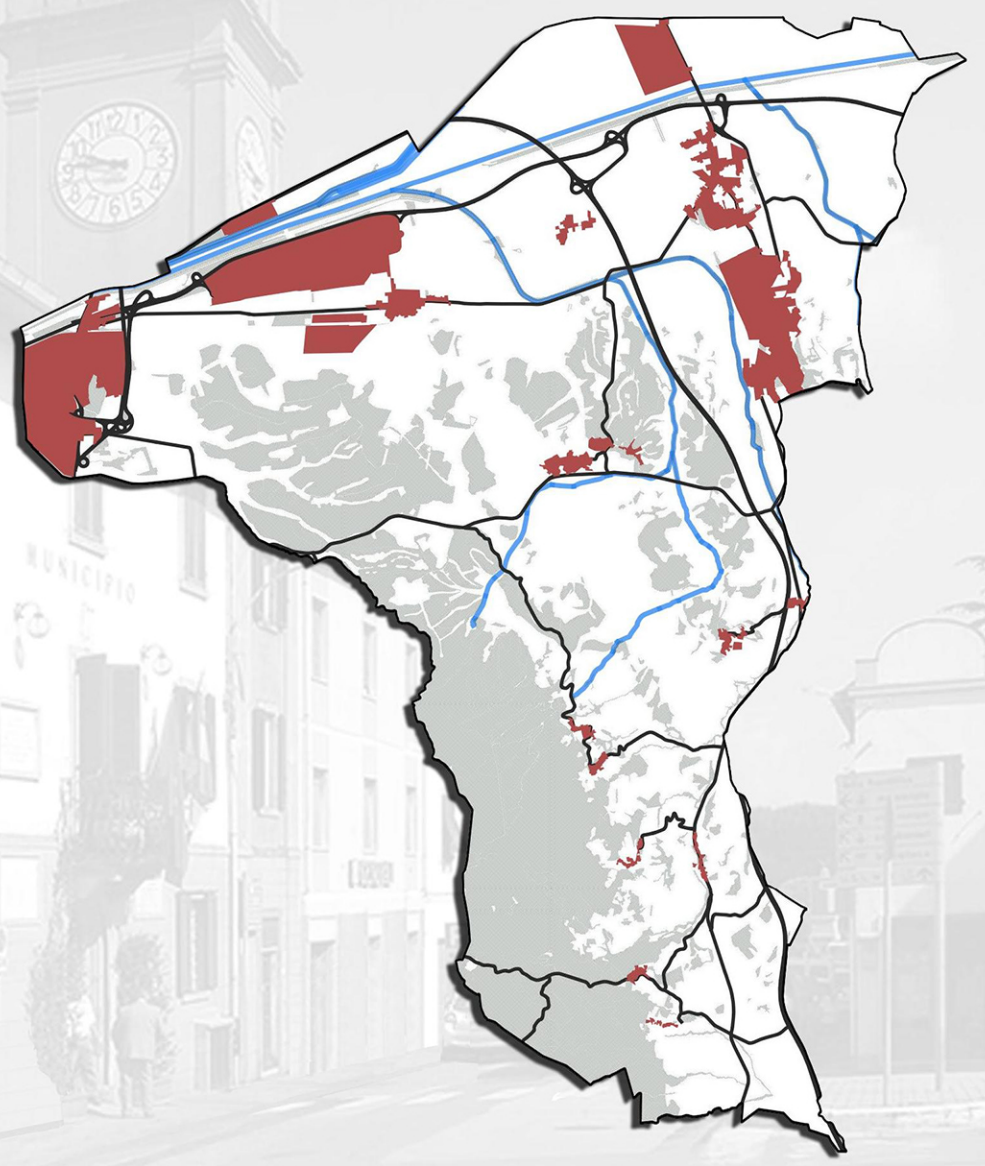

PIANO STRUTTURALE

ai sensi dell'art.92 della Legge Regionale Toscana n.65 del 10 Novembre 2014

STATUTO DEL TERRITORIO



Legenda

TERRITORIO URBANIZZATO

- Perimetro territorio urbanizzato (art.4 L.R. 65/2014)
- Territorio urbanizzato (art. 4 c.3 L.R. 65/2014)
- Territorio urbanizzabile per riqualificazioni e rigenerazioni urbane (art. 4 c.4 L.R. 65/2014)
- Aree di previsione del Ru e Piani Attuativi Convenzionati
- * Nuovi impegni di suolo esterni al perimetro del territorio urbanizzato soggette a conferenza di copianificazione (art. 25 L.R. 65/2014)

TERRITORIO RURALE

- Territorio rurale (art. 64 c.1 e c.2 L.R. 65/2014)
 - Art. 65 - Nucleo rurale
 - Art. 66 - Area di pertinenza dei centri e nuclei storici
 - Art. 67 - Ambiti periferici
- Art. 64 c.4 - Ambiti locali di paesaggio
- Paesaggio delle aree di bonifica
 - Paesaggio dei seminativi e degli insediamenti di pianura
 - Paesaggio dei seminativi semplici a maglia medio-ampia su bassi sistemi collinari
 - Paesaggio a campi chiusi del rilievo di Collesalvetti
 - Paesaggio del mosaico culturale e boscato
 - Paesaggio degli insediamenti di crinale
 - Paesaggio dei rilievi boscati

Ulteriori elementi di contesto

- Centri e nuclei storici (art. 10 PIT-PPR)
- Confine comunale

PERIMETRAZIONE DEL TERRITORIO URBANIZZATO E DEL TERRITORIO RURALE

B7

Scala 1:20.000

Fonte: CTR, Aggiornamento comunale della CTR2016 Regione Toscana
Morfologia del terreno: elaborazione comunale da dati Lstrar Regione Toscana

