



COMUNE DI
PORCARI



Percorso a cura di **eubios**

REGIONE
TOSCANA

Con il sostegno dell'Autorità Regionale per la garanzia e
Promozione della Partecipazione in base alla LR 46/2013



LABORATORIO DI QUARTIERE - RUGHI

Giovedì 17 ottobre 2019 ore 21.00-23.00 - Centro Anziani



PARTECIPANTI

TOTALI: 40 persone circa (40%F, 60%M) esclusi organizzatori

Comune di Porcari: Sindaco Leonardo Fornaciari, Assessori: Franco Fanucchi, Roberta Menchetti, Lisa Baiocchi, Consiglieri: Simone Giannini, Alessio Gigli, Eleonora Lamandini, Pietro Ramacciotti

Facilitazione e reporting: Tiziana Squeri (Eubios)

Supporto organizzativo: Eleonora Lamandini, Pietro Ramacciotti, Carlo Mori

1^ PARTE - INTRODUZIONE

L'incontro si apre con i saluti del Sindaco Leonardo Fornaciari, che ringrazia i presenti per la partecipazione e illustra brevemente gli obiettivi del percorso partecipativo. Si tratta di una prima sperimentazione del Bilancio Partecipativo (BP): il Comune mette a disposizione 60mila euro da dividere tra Rughì e Padule. Sono i cittadini a fare proposte su come spenderli, fino a giungere, attraverso un percorso strutturato, a stabilire quale intervento verrà inserito nel prossimo Bilancio comunale. Il Sindaco spiega che gli Amministratori presenti lasceranno l'incontro alla fine di questa prima parte per non influenzare il dibattito e per lasciare maggiore libertà di espressione ai partecipanti.

La parola passa quindi all'assessore al Bilancio, Roberta Menchetti, che, con l'aiuto di alcune slide, spiega ai presenti come è organizzato il Bilancio comunale. In particolare, Menchetti sottolinea la distinzione fra Titolo I, che riguarda la gestione quotidiana dell'ente e l'erogazione dei servizi comunali, e Titolo II, relativo a tutti i costi che il comune sostiene per l'acquisto di immobili o la realizzazione di infrastrutture e progetti a lungo termine sul territorio comunale. Molto importante è sapere che le risorse del Titolo I non possono essere spostate nel Titolo II e viceversa. Le risorse che il Comune quest'anno ha destinato al Bilancio Partecipativo (60mila euro) sono riferite al Titolo II.

L'assessore passa quindi la parola a Tiziana Squeri di Eubios, società incaricata di gestire e coordinare le attività del percorso. Tiziana illustra il senso di questo primo laboratorio pubblico dedicato agli abitanti di Rughì: l'Amministrazione comunale chiede ai cittadini di immaginare come spendere al meglio i 30mila euro disponibili per Rughì, tenendo presente che l'obiettivo principale, il punto fermo indicato dal Comune è **migliorare la vita della comunità nel suo insieme e soprattutto di chi è più fragile** (bambini, anziani, persone in difficoltà, portatori di handicap, ecc.). Perché tutti noi, in qualche momento della nostra vita, siamo stati, siamo, saremo più fragili e un luogo attento ai più fragili è un luogo dove tutti stanno meglio. Cifre come queste si prestano a interventi sull'arredo urbano, sull'abbellimento degli spazi pubblici, su parchi e aree verdi, su luoghi di ritrovo collettivi, sui cosiddetti **Beni Comuni**. Ci piacerebbe anche che qualcuno, oltre che proporre la propria idea, si candidasse a realizzarla, ovviamente con l'aiuto del Comune e di altri abitanti interessati. Può essere anche una piccola cosa: pulire, aggiustare, tenere d'occhio, fare un pic-nic in un parco, organizzare una festa, ecc.

2^ PARTE – RACCOLTA PROPOSTE

Tiziana continua spiegando come è organizzato l'incontro: a chi è presente stasera chiediamo di fare proposte per il miglioramento degli spazi pubblici, che abbiano a che fare con il decoro, la vivibilità e la fruizione, come ad esempio: panchine, cestini, fioriere, pavimentazioni, segnaletica, illuminazione, ecc. Si parte da una domanda uguale per tutti.

30MILA EURO PER MIGLIORARE RUGHI: PER COSA VORRESTI USARLI?

Chi ha un'idea o una proposta la dice agli altri, Tiziana la scrive in breve su un post-it (con il nome del proponente) e la appende al cartellone. Si continua finché tutti quelli che vogliono hanno detto la loro proposta. Se le persone sono tante, si chiede a ognuno di scegliere la proposta a cui tengono di più, così da formare diversi gruppi che lavorino separatamente per 20-30 minuti, provando a sviluppare una proposta unica che tenga conto delle idee di tutti i partecipanti al gruppo. Ogni gruppo si autogestisce, individuando un moderatore che dà la parola a tutti e prende nota delle diverse proposte. Raccolte le idee di tutti, si fa la sintesi e la si scrive su un foglio. Alla fine ciascun gruppo individua un proprio portavoce, che illustra all'assemblea la proposta del gruppo.

POST-IT RACCOLTI

PARCO GIOCHI - Giuliano + Michele, Federica, Fabrizio
PISTA PATTINAGGIO, da ripristinare o convertire - Walter
PERCORSO PEDONALE, da qui a via Ciarpi - Walter
FONTANELLA, anche frizzante- Walter
VIA FERRACCI, fossa da tombare - Luigi
RIPULIRE VIA RUGHI e via FLISTA' - Giovanni
ILLUMINAZIONE VIALE HAMEL - Giovanni
RISISTEMAZIONE VIA DELLA MIMOSA - Daniele
DOSSI PER RALLENTAMENTO CURVA da via Rughi a via Frattini - Rita
RIAPRIRE L'ASILO - Umberto
ASILO E SCUOLA di nuovo a Rughi- Rita
VIA FRATTINI, pulizia dei fossi - Isola
GUARDIE " RICONOSCIBILI ", per decoro - Isola
VIA CIARPI, marciapiedi - Rosita e Angelo
VIDEOSORVEGLIANZA DEI LUOGHI - Amelia
CAMPO DA BOCCE - Daniele, Luigi e Giovanni
PROGETTO EDUCATIVO PER PAGAZZI - Michele
OPERE D'ARTE O INSTALLAZIONE - Michele
PERCORSO PEDONALE NEL VERDE - Michele

GRUPPI

Si formano quattro gruppi di lavoro:

- 1) PARCO GIOCHI
- 2) PERCORSO NEL VERDE LUNGO RIO RALLA, VIA CIARPI
- 3) RIDUZIONE VELOCITA' AUTO IN VIA FRATINA
- 4) PULIZIA FOSSI

3^ PARTE – PLENARIA DI SINTESI

I portavoce dei gruppi illustrano in plenaria le proposte sviluppate (vedi anche Allegati).

GRUPPO 1 – PARCO GIOCHI

PARTECIPANTI: Pratali Federica, Cheli Elena, Fanucchi Giuliano, Bendinelli Roberto, Fontana Patrizia, Giovacchini Amelia, Lencioni Maria, Petri Enrico, Valdiserra Cristian, Pulvirenti Rita, Unti Emma, Sodini Fabrizio, Ramacciotti Michele, Particelli Daniele, Kising Donatella, Mannai Daniele, Lazzareschi Francesca

DESCRIZIONE: riqualificazione della già esistente area "Don Turno", con parco giochi, panchine, telecamere, area verde, chiosco.

GRUPPO 2 – PERCORSO NEL VERDE LUNGO RIO RALLA, VIA CIARPI

PARTECIPANTI: Angelo Fornaciari, Rosita Di Michele, Walter Calabrese, Nicola Ciullo, Simone Tognetti, Carlo Bianchini

DESCRIZIONE: realizzazione percorso ciclo pedonale lungo l'argine del rio Ralla tra ex ... e via Ciarpi; realizzazione marciapiede in via Ciarpi; illuminazione solare nella parte del percorso verde con protezioni in legno. Vantaggi: mobilità alternativa, protetta sicura e salutare; contrasto all'inquinamento; possibilità di ampliamento del progetto fino al collegamento "verde" con il centro e padule; collega i parchi di Rughi, Pacconi e centro; riqualificazione di un tratto importante della via Francigena; collegamento con via Hamel al fine di creare un anello podistico; riqualificazione di una zona industriale.

GRUPPO 3 – RIDUZIONE VELOCITA' AUTO IN VIA FRATINA

PARTECIPANTI: Emiliana, Nadia e Renzo

DESCRIZIONE: in via Fratina a Rughi si transita ad una velocità molto sostenuta; considerando che è una piccola via abitata con bambini, anziani, avremmo bisogno che il problema fosse risolto con deterrenti e dissuasori per la velocità

GRUPPO 4 – PULIZIA FOSSI

PARTECIPANTI: Silvestrini Isola, Lino, Luigi, Mariella

DESCRIZIONE: INTERVENTO D'EMERGENZA – Lavoro di pulizia dei fossi su tutto il territorio di Rughi per rischio esondazione (conseguenza grave dei cambiamenti climatici in atto – rio Castruccio e rio Ralle). CANTONIERI COMUNALI PER PULIZIA E DECORO del territorio (con l'ausilio di extracomunitari presenti sul territorio comunale)

ALLEGATI

1. Foto cartellone post-it raccolti
2. Proposte dei gruppi

Allegato 1 - CARTELLONE POST-IT

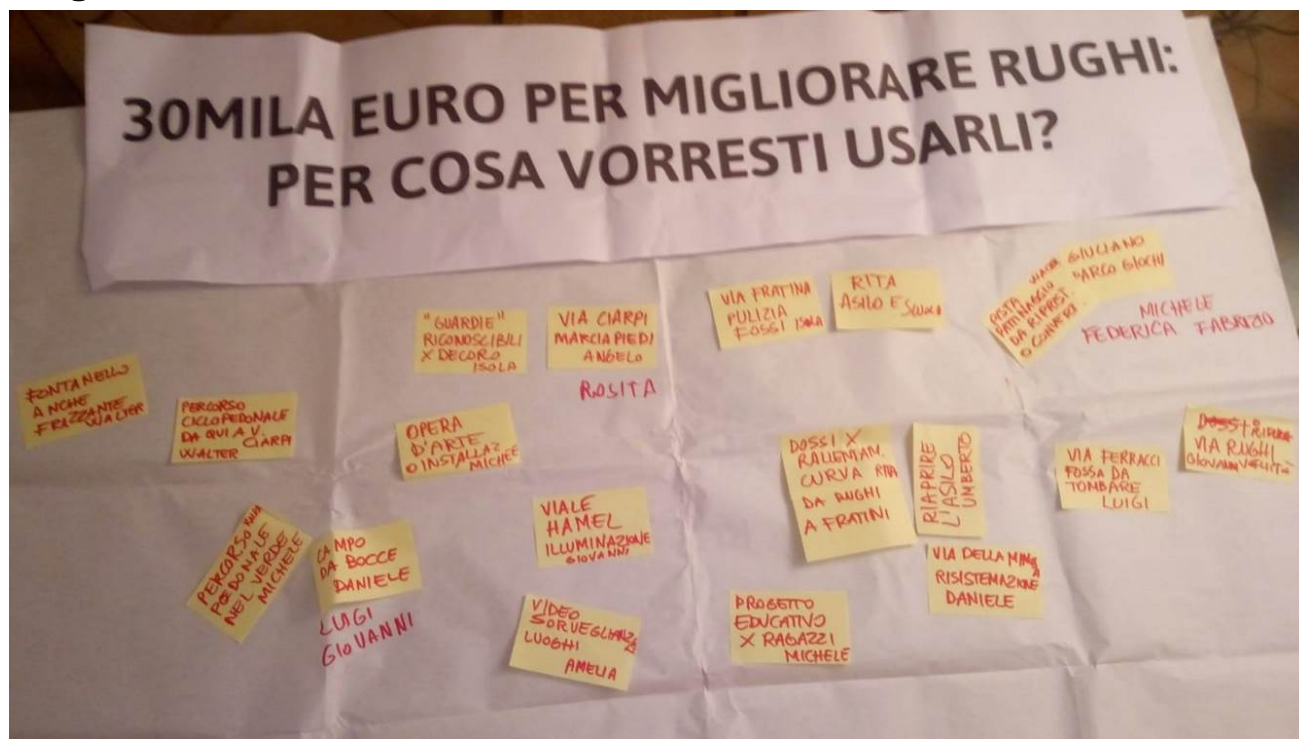

Allegato 2 - PROPOSTE DEI GRUPPI

GRUPPO 1 - PARCO GIOCHI

PARCO GIOCHI.
CHELI ELENA

PRATAU FEDERICA
FAUCCHI GIULIANO
BENDINELLI ROBERTO
FONTANA PATRIZIA
GIOVACCHINI ANNA
LENGONI MARA
PSTRI ZURLO
VALDISERRA CRISTIAN
PULVIGNI RITA
UNTI EMMA
SODINI FABRIZIO
RAMACCIOTTI MICHELE
PARICELLI DANIELE
KISING DONATELLA
MAUNAI DANIELE
EZZARESCHE FRANCESCA

RIQUALIFICAZIONE DELLA GIÀ ESISTENTE
AREA "DONTURNO", CON PARCO GIOCHI,
PANCHINE, TELECAMERE, AREA USDE,
CAIOSCO.

GRUPPO 2 - PERCORSO NEL VERDE LUNGO RIO RALLA, VIA CIARPI

PERCORSI NEL VERDE LUNGO RIO RALLA, VIA CIARPI

- PROGETTO:
- REALIZZAZIONE PERCORSO CICLO PEDONALE LUNGO L'ARGINE DEL RIO RALLA TRA UX COMECCO E VIA CIARPI
 - REALIZZAZIONE MARCIAPODE VIA CIARPI
 - ILLUMINAZIONE SOLARE NELLA PARTE DEL PERCORSO "VERDE" CON PADOZIONI IN LEGNO

- VANTAGGI:
- MOBILITA' ALTERNATIVA, PROTETTA, SICURA E SALUTARE
 - CONTRASO ALL'INQUINAMENTO
 - POSSIBILI POSSIBILITA' DI APPLICAZIONE DEL PROGETTO FINO AL COLLEGAMENTO "VERDE" CON IL CENTRO E PADULE
 - COLLEGA I PARCHI DI RUGHI, PACCOMI E CENTRO
 - RIQUALIFICAZIONE DI UN TRATTO IMPORTANTI DELLA VIA EMACIENNA
 - COLLEGAMENTO CON VIA HATTEL AL PIANO DI CAVAN UN ANELLO PODISTICO
 - RIQUALIFICAZIONE DI UNA ZONA INDUSTRIALE

ANGELO	FORMACIARI
ROSINA	DI NICOLE
WALTER	CALABRESU
MICOLA	CIULLO
SILVANO	ZOGNETTI
CARLO	BLACCHINI

Vedi mappa pag. seguente

GRUPPO 2 - MAPPA PERCORSO

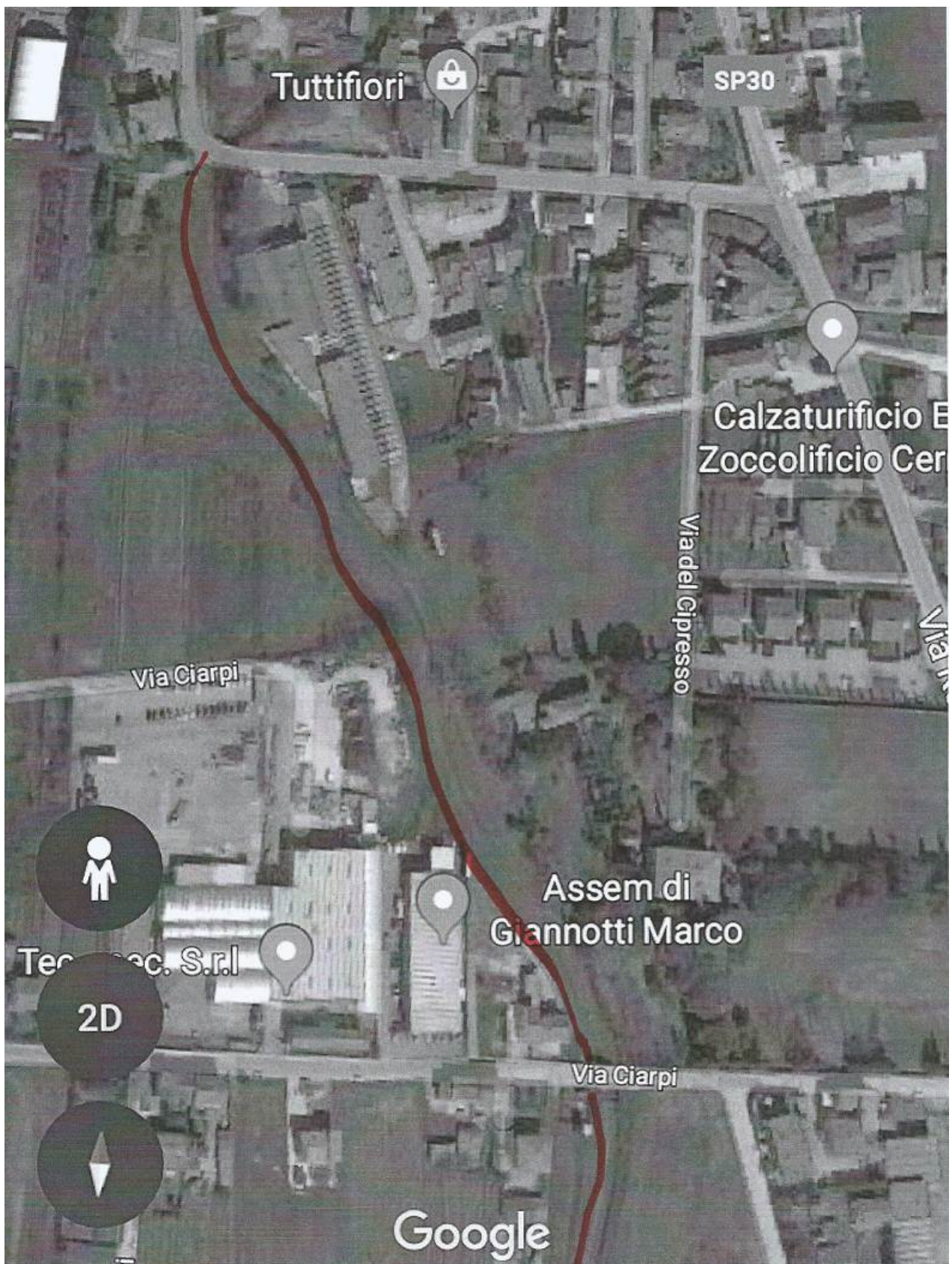

GRUPPO 3 - RIDUZIONE VELOCITA' AUTO IN VIA FRATINA

Enrica NADIA RENZO

All'attenzione di questo progetto chiediamo cortesemente che in Via Fratina e Rughè si transiti ad una velocità molto sostenuta considerando che è una via piccola via abitata con bambini, anziani e disabili abbiamo bisogno che il problema fosse risolto con deterrenti e dissuasori per la velocità.

RIDUZIONE DELLA
VELOCITA'

INTERVENTO D'EMERGENZA

LAVORO DI PULIZIA DEI
FOSSI SU TUTTO IL
TERRITORIO DI RUGHI
PER RISCHIO ESONDAZIONE
(CONSEGUENZA GRAVE DEI
CAMBIAMENTI CLIMATICI IN ATTO)
(RIO CASTRUCCIO - RIO RAUÈ)

CANTONIERI COMUNALI
X PULIZIA E DECORO DEL
TERRITORIO (CON L'AUSILIO
DI EXTRACOMUNITARI PRESENTI SUL
TERRITORIO COMUNALE)

SILVESTRINI ISDA - Lino

LUIGI NADIA

MARIELA ETUCIANA