

IL FABBRICONE:

# IL TEATRO E LA CITTÀ

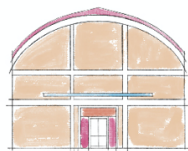

IL FABBRICONE



## REPORT DELLE INTERVISTE SPOT

15 settembre 2023

All'inizio del mese di Settembre 2023 sono stati elaborati e distribuiti alcuni materiali promozionali creati ad hoc per intercettare i portatori di interesse e promuovere il progetto e i primi eventi tra gli abitanti e gli esercenti commerciali che gravitano sulla zona che verrà interessata dall'intervento di riqualificazione urbanistica su cui è imperniato il progetto.

Durante la distribuzione del materiale promozionale si è cercato quando possibile di coinvolgere i diretti interessati e svolgere alcune interviste spot agli abitanti e frequentatori del quartiere.

L'occasione ha consentito di scambiare alcune riflessioni sul progetto in ponte (la realizzazione di un'area verde che faccia da corridoio/porta di ingresso verso la città a partire dalla sede del Teatro Fabbricone) e di raccogliere alcune prime impressioni.

Di seguito si riportano alcune delle impressioni raccolte da gestori di attività commerciali, lavoratori dell'area e residenti.



I gestori della toelettatura per cani localizzata in via Ernesto Guevara hanno mostrato interesse per il percorso partecipativo legato al progetto di riqualificazione. Hanno anche sottolineato l'importanza di avere sempre più aree verdi in città, anche per la gestione e il benessere degli animali da compagnia che sempre più persone hanno con sé.

IL FABBRICONE:

# IL TEATRO E LA CITTÀ



Pur non potendo partecipare agli incontri che si svolgono in orario di apertura del negozio, si sono resi disponibili a promuovere l'iniziativa anche ai loro clienti.

Il materiale promozionale del percorso partecipativo è stato lasciato anche ai gestori del bar che si trova all'angolo tra via Petri e via Guevara.

Il responsabile del locale ha commentato positivamente l'iniziativa di realizzare uno spazio verde pubblico laddove ora si sviluppa l'area destinata alla scuola guida. Si tratta infatti di un'occasione di riqualificazione dell'area che può portare con sé notevoli benefici anche per il commercio.

Anche l'impiegata di un ufficio che si occupa di amministrazioni condominiali su via Emilio Abati, ha ascoltato con attenzione la descrizione del progetto e l'invito a partecipare agli incontri partecipativi. La riqualificazione della zona potrà infatti avere ripercussioni positive anche sul valore degli immobili che vi gravitano attorno.

E' stato possibile intercettare le esigenze espresse da una signora che svolge la funzione di badante per una signora anziana che deambula su sedia a rotelle.

La badante ha espresso molto apprezzamento all'idea di poter usufruire nel prossimo futuro di spazi verdi in prossimità del condominio dove vive la sua assistita (su via Aldo Petri). Ha infatti segnalato la mancanza di tali opportunità nelle immediate vicinanze, a meno di non recarsi lungo il Bisenzio. Ha inoltre evidenziato la necessità di prestare attenzione alla questione delle barriere architettoniche (nella fattispecie gli scivoli per i marciapiedi) che possono notevolmente limitare chi si deve spostare con una sedia a rotelle.