



AGGRÉG AZIONE

GROSSETO PUNTO DI RIFERIMENTO
PER L'INNOVAZIONE CULTURALE
E LA CRESCITA SOCIALE



PROBLEMI

56,1%

NON CONOSCENZA EVENTI CULTURALI

41,4%

ATTIVITÀ NON SODDISFACENTI

27,8%

NO TEMPO A DISPOSIZIONE

19,2%

NO CURIOSITÀ O INTERESSE



SALOTTO CULTURALE

UN PUNTO DI RIFERIMENTO
MULTICULTURALE COME
OPPORTUNITÀ DI
APPRENDIMENTO,
COINVOLGIMENTO E
CRESCITA PER LA COMUNITÀ

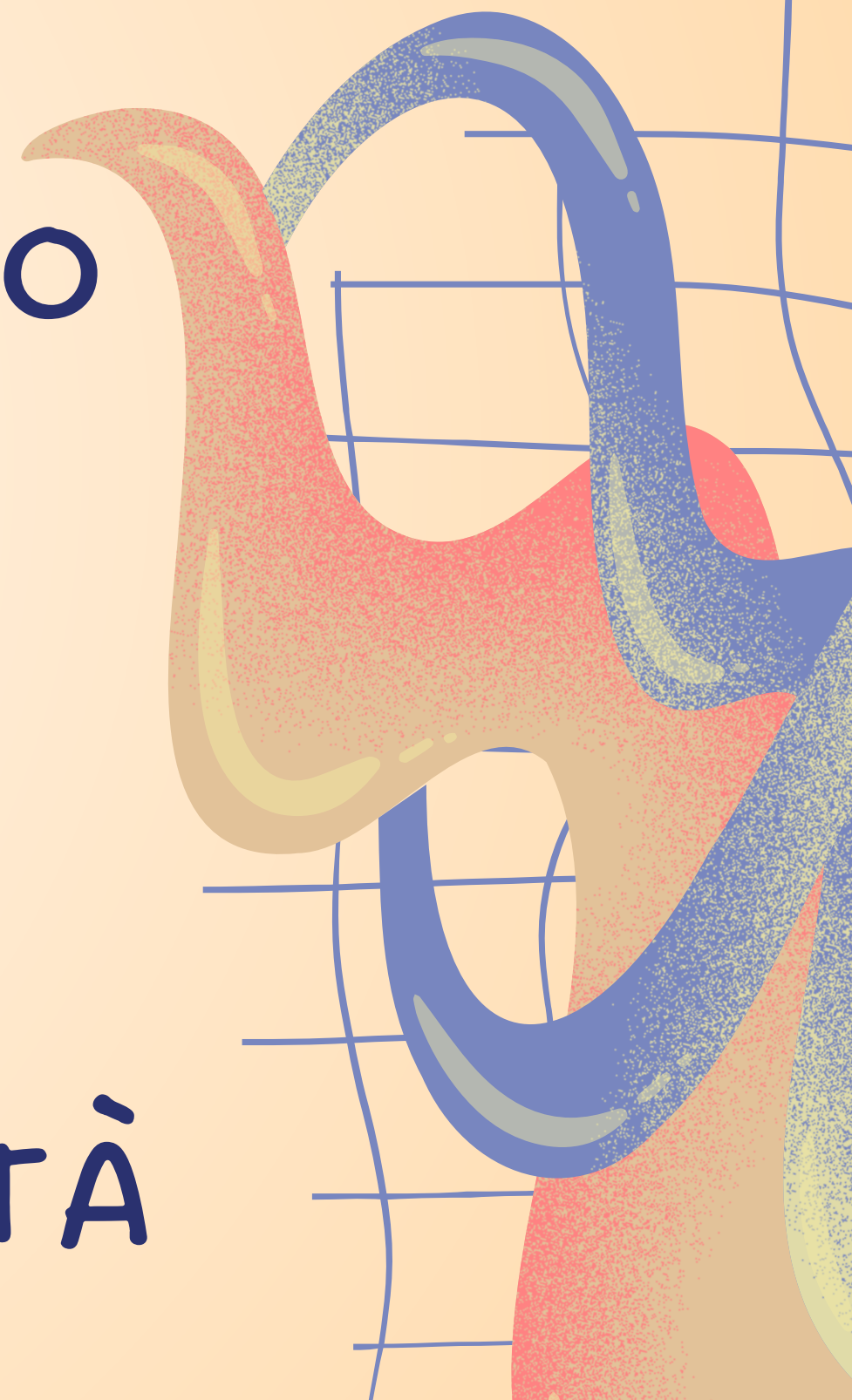

LA RISPOSTA DELLA CITTÀ

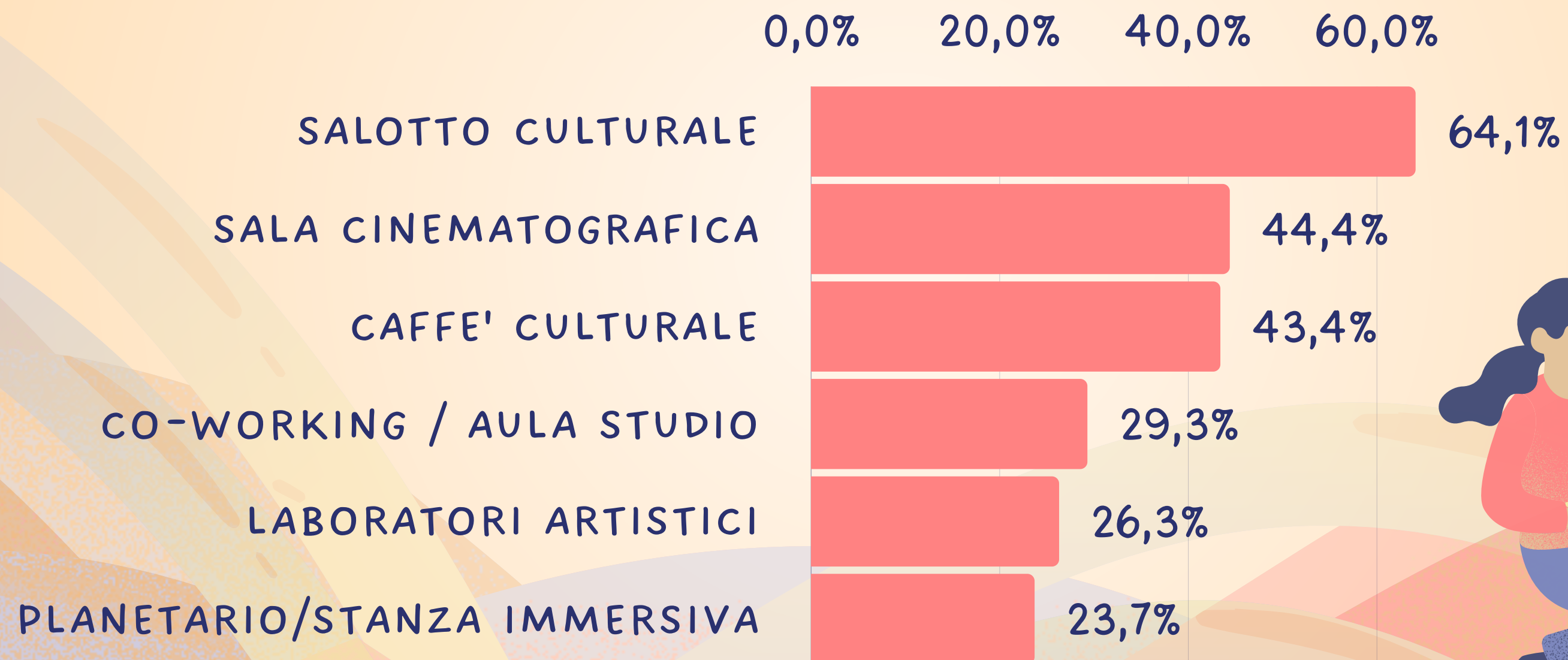

Attività

TEATRO

CINEMA D'AUTORE

LABORATORI CREATIVI

INCONTRI

MUSICA DAL VIVO

PLANETARIO

COWORKING



TARGET



GIOVANI
CITTADINI



CHIUNQUE DESIDERI
SVILUPPARE IDEE,
PASSIONI E
PROGETTI



FAMIGLIE



TURISTI E
VISITATORI

PARTNER



AMMINISTRAZIONE
COMUNALE

ASSOCIAZIONI
CULTURALI

COINVOLGIMENTO
DIRETTO NELL'ATTIVITÀ DI
PROGRAMMAZIONE!



RISORSE

1. LIBRERIE, DIVANI, TAVOLI
 2. TEATRO INFORMALE CON PICCOLO PALCO E GRADONI
 3. PLANETARIO PER ESPERIENZE IMMERSIVE
 4. IMPIANTO TECNOLOGICO AUDIO/VIDEO
 5. TEAM DI GESTIONE
- 

COME SI SOSTIENE

INGRESSI ATTIVITÀ PUBBLICHE

AFFITTO AREE PER ATTIVITÀ

NOLEGGIO DI SPAZI PER EVENTI PRIVATI

SPONSORIZZAZIONI E PARTNER

ABBONAMENTI AL CLUB

VENDITA DI BEVANDE E CIBO



IMPATTO

AUMENTO DEL LIVELLO CULTURALE

ATTIVITÀ ALTERNATIVE

COINVOLGIMENTO COMUNITARIO

PARTECIPAZIONE ATTIVA GIOVANI

INNOVAZIONE CULTURALE



PERCHÉ

CREARE UNO SPAZIO INNOVATIVO E TECNOLOGICO

PROMUOVERE LA DIVERSITÀ E L'ACCESSIBILITÀ CULTURALE

PRESERVARE LE RADICI CULTURALI TRADIZIONALI

STIMOLARE IL COINVOLGIMENTO E IL DIALOGO



UN'ESPERIENZA
CULTURALE SU
MISURA, GIORNO
DOPO GIORNO.

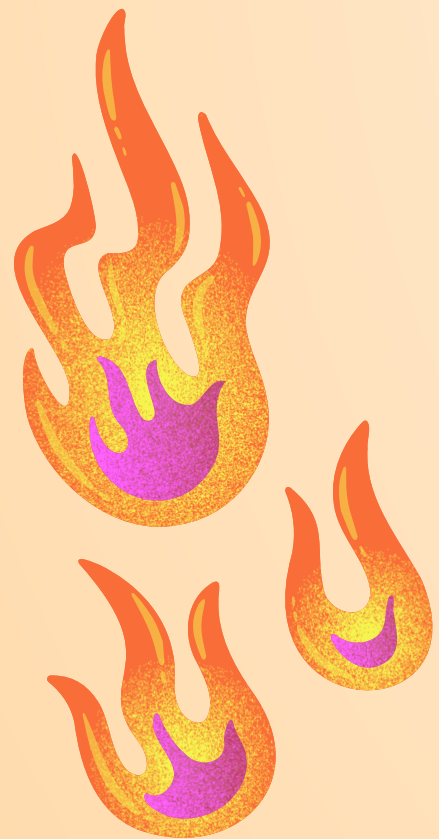



UN'ESPERIENZA
CULTURALE SU
MISURA, GIORNO
DOPO GIORNO.

