

# Spazi Pubblici Accessibili

a Calcinaia e Fornacette



Comune di  
Calcinaia

APP  
autorità regionale per la garanzia e  
la promozione della partecipazione



REGIONE  
TOSCANA



SIMURG RICERCHE

# Una GIORNATA di OSSERVAZIONE PARTECIPANTE a Calcinaia

10 Luglio 2023

# Area scelta

Quella compresa tra la palestra comunale, i campi di calcio e basket e il parco giochi di Via Caduti di Cefalonia e Corfù, con il fontanello dell'acqua.



# Osservazione partecipante

- E' una tecnica di ricerca che deriva dalle discipline dell'antropologia e della sociologia, e che si è nel tempo contaminata con numerosi altri apporti.
- Richiede a chi la conduce di passare un periodo di tempo prolungato e a stretto contatto con il fenomeno prescelto per una comprensione profonda delle specificità che lo caratterizzano.
- L'obiettivo è restituire al pubblico la complessità della vita all'interno dei diversi contesti sociali (etnografia).
- Si utilizza affiancata ad altre tecniche di ricerca sociale come l'intervista, la ricerca documentale etc...
- La peculiarità principale è che richiede a chi la utilizza di mettere in gioco il proprio corpo e soggettività. L'esperienza etnografica è personale ma non necessariamente individuale; bisogna essere capaci di stare in mezzo alla gente e alle situazioni in prima persona.
- Attraverso l'osservazione partecipante si interagisce con delle persone con lo scopo di approfondire la nostra conoscenza sul mondo che le riguarda.
- Lo scopo è raccogliere una grande quantità di materiale empirico

# Metodo di lavoro

Nella giornata di lunedì 10 Luglio 2023, quattro operatrici si sono alternate nell'attività di osservazione dell'area, dalle ore 8.00 alle ore 22.00.

Ognuna ha rilevato sia in modo statico che dinamico, facendo un giro completo dell'area ogni ora, alcuni elementi significativi:

**Stato dei luoghi:** Presenza di verde – e suo stato, presenza di sedute – e loro stato, strade – e loro stato, fermate del trasporto pubblico - e loro stato, marciapiedi – e loro stato

**Commercio:** orari ed affluenza

**Movimento in macchina:** Velocità delle macchine, flussi, rispetto del codice stradale, parcheggi consentiti e in divieto di sosta, mezzi pesanti

**Movimento a piedi:** percorsi che seguono le persone, punti di sosta...

# Elementi generali

- Buona presenza di verde: alberi intorno al campino di calcio, erba non troppo alta, siepi lungo le strade
- Panchine che guardano sia verso la strada che verso i giochi
- Strade in buono stato di manutenzione
- Marciapiedi in buono stato, solo ingombrati in alcune ore del giorno bidoncini o sacchi della spazzatura in attesa del ritiro. Alcuni marciapiedi sono stretti non agevolando il passaggio delle carrozzine delle persone diversamente abili.
- Parcheggi corretti.
- Sporczia in terra solo nell'area giochi, nonostante ci siano i cestini. Tutto intorno l'area è pulita.
- In alcuni giochi manca il pavimento antitrauma, quindi, quando piove si viene a creare un ristagno d'acqua creando dei veri e propri laghi.
- In serata moltissime zanzare che infastidiscono i presenti.

# Orario 8.00 – 9.00

- Alle 8.00 negli spazi pubblici non c'è nessuno, i campi di calcio e basket sono deserti, alla casina dell'acqua non c'è nessuno, la macelleria è chiusa (apre alle 8.30).
- Alcune persone escono da casa, prendono la macchina e vanno via. Le macchine vanno piano perché ci sono molti incroci.
- Passano alcuni camioncini di artigiani. Alle 8.30 cominciano le attività nel cantiere edile accanto alla palestra.
- I parcheggi sono corretti, dove c'è il divieto di sosta per spazzamento proprio il lunedì mattina dalle 9 alle 11, viene rispettato.
- Passano alcune persone in tenuta sportiva e sudati che probabilmente erano a dati a camminare nell'area di Montecchio.
- Ci sono alcuni bidoncini e sacchetti dell'umido sui marciapiedi.
- Alle 8.25 iniziano ad arrivare moltissimi bambine e bambini di varie età al campo solare in palestra, arrivano quasi tutti in macchina.
- Alle 8.40 arriva un signore a riempire le bottiglie alla casetta dell'acqua, parcheggiando la macchina col bagagliaio aperto proprio lì davanti.
- Alle 8.40 sono usciti i bambini del campo solare, in parte verso il campo di basket all'ombra e in parte verso quello di calcio al sole.
- Un signore porta il cane a fare i suoi bisogni vicino alle panchine del parco giochi.
- Parlo a lungo con una signora che porta il cane nei giardinetti, perché non c'è uno sgambatoio e l'area del fiume o di Montecchio per lei sono troppo lontane.



● persone

● mezzi

● park

Data 10.7.2023  
Turno 8.00-9.00  
Osservatore Claudia

# Orario 9.00 – 10.00

- Arrivano diverse persone con i cani che stanno tra le panchine ed i giochi per bambini.
- Ci sono tanti uccellini che cinguettano.
- Nelle aree all'ombra del campino si aggirano pochi anziani, un babbo che porta in giro un passeggino, poi una mamma con un bambino. Una nonna si ferma con il nipote ai giochi.
- Una seconda persona va alla casetta dell'acqua, poi un'altra.
- Continuano a passare solo macchine e pochi mezzi pesanti da e verso i cantieri.

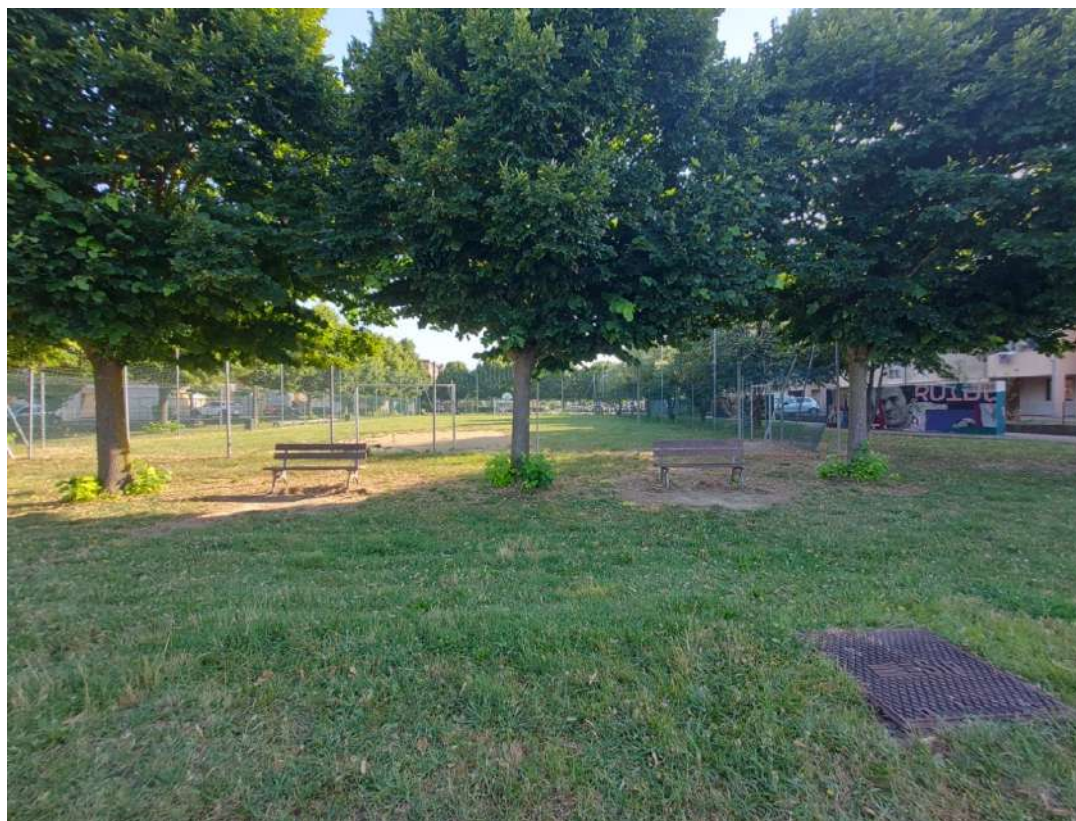





- persone
- mezzi
- park

Data 10.7.2023  
Turno 9.00-10.00  
Osservatore Claudia

# Orario 10.00 – 11.00

- Arrivano tre bambini da soli nel parchino, hanno tra gli 8 e i 10 anni, si mettono su una panchina all'ombra.
  - Alle 10.20 i bambini vanno a fare colazione alla Casa del Popolo e poi, verso le 11.00, tornano al parchino e si mettono sulla panchina dove erano prima.
  - Agli attraversamenti verso la Casa del Popolo, anche se ci sono le strisce, non si fermano le macchine.
  - Alla macelleria non vanno tante persone, c'è più movimento intorno ad uno studio tecnico su Via dei Caduti di Cefalonia e Corfù.
  - Passano poche macchine, una ragazza attraversa il parco guardando il cellulare, ci sono tre persone che girano a mettere i volantini nella posta.
- C'è caldo e grande tranquillità.
  - I bambini dei campi solari giocano ancora sia all'ombra che al sole fino alle 10.50, quando rientrano e si portano via tutti gli attrezzi.





- persone
- mezzi
- park

Data 10.7.2023  
Turno 10.00-11.00  
Osservatore Claudia

# Orario 11.00 – 12.00

- Quattro persone si fermano alla casetta dell'acqua.
- I tre bambini si allontanano dalla panchina e giocano nel parchino.
- I bambini dei campi solari sono usciti di nuovo dalla palestra e alcuni di loro si sono spostati nel campo del parco giochi (giocano a calcio al sole) oppure intorno, all'ombra. Un animatore accompagna un bambino piccolo fin sui giochini.
- In macelleria non c'è nessuno, il macellaio mi dice che nell'area ci sono tanti anziani che col caldo non si muovono, ma la macelleria nel pomeriggio è chiusa.
- Arrivano due persone con i cani.
- Verso le 12 rientrano alcune persone a casa in bici o in macchina da fare la spesa o da lavoro.





● persone

● mezzi

● park

Data 10.7.2023  
Turno 11.00-12.00  
Osservatore Claudia

## Orario 12.00 – 13.00

- Bambini del centro estivo stanno a fare attività nel campo recintato con i canestri fino alle 12.30 per poi rientrare in palestra.
- Dalle 12.30 alle 13.00 si nota un po' di movimento per i genitori/nonni che o con l'auto o a piedi vanno a prendere i figli/nipoti al centro estivo presso la palestra. Le auto parcheggiano in modo corretto lungo Via Ubaldesca.
- Nessuno va a prendere l'acqua alla fontanella
- Nessuno va al parco giochi
- Dalle 13.00 c'è solo solo passaggio di auto di persone che rientrano a casa o che abitano nei dintorni.

## Orario 13.00 – 16.00

- Zona completamente deserta;
- Una persona a portare fuori il cane nel prato con le panchine è rimasta pochi minuti
- Nessuno a prendere l'acqua alla fontanella
- Zona nel complesso pulita

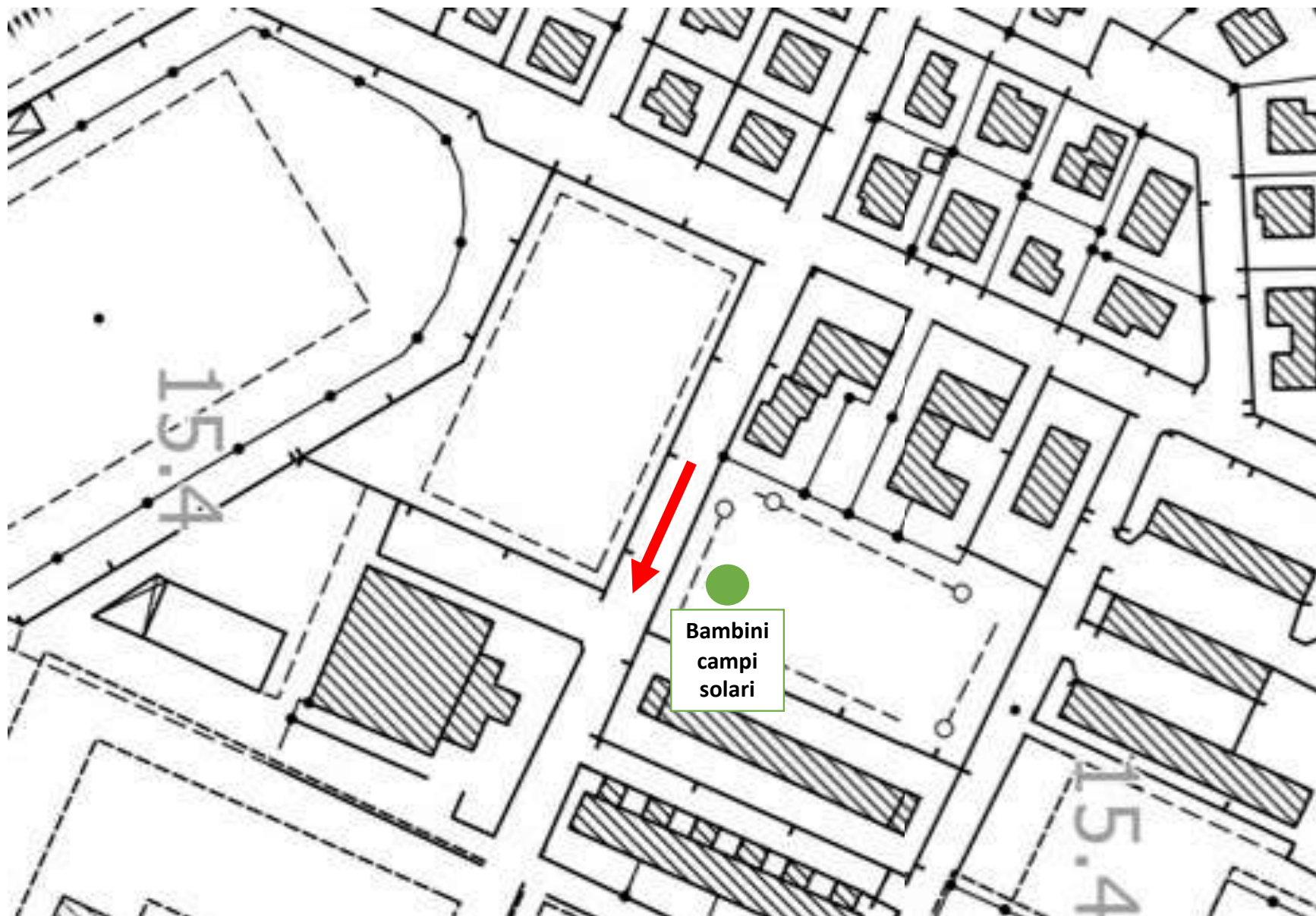

● persone

● mezzi

● park

Data 10.7.2023  
Turno 12.00-13.00  
Osservatore Valeria

# Orario 16.00 – 17.00

- Il parco è occupato da 5 persone: una coppia di ragazzi seduta sulla panchina e tre signore sedute con le proprie sedie sul lato destro del campo da calcio
- Intorno alle 16:30 si aggiungono in cerchio altre persone munite delle proprie sedie.
- Un passante per la sgambatura del cane
- L'area del basket è deserta
- L'area della fontanina dell'acqua è deserta

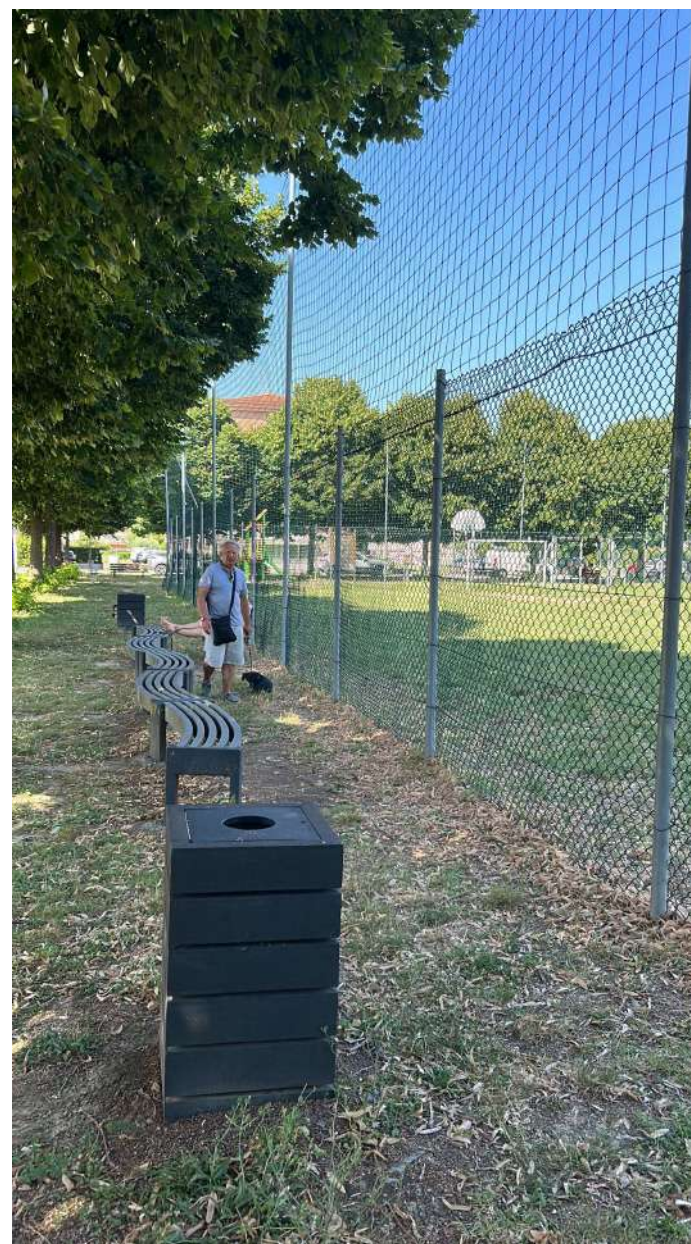





- persone
- mezzi
- park

Data 10.7.2023  
Turno 16.00-17.00  
Osservatore: Linda

## Orario 17.00 – 18.00

- L'area destra del parco limitrofa al resede del condominio senza recinzione è occupata dai condomini con le proprie sedie conversano all'ombra degli alberi
- 3 bambini giocano nell'area attrezzata
- l'area del basket è deserta
- l'area della fontanina dell'acqua è deserta
- Le panchine si trovano in posizioni assolate, molte non sono occupate





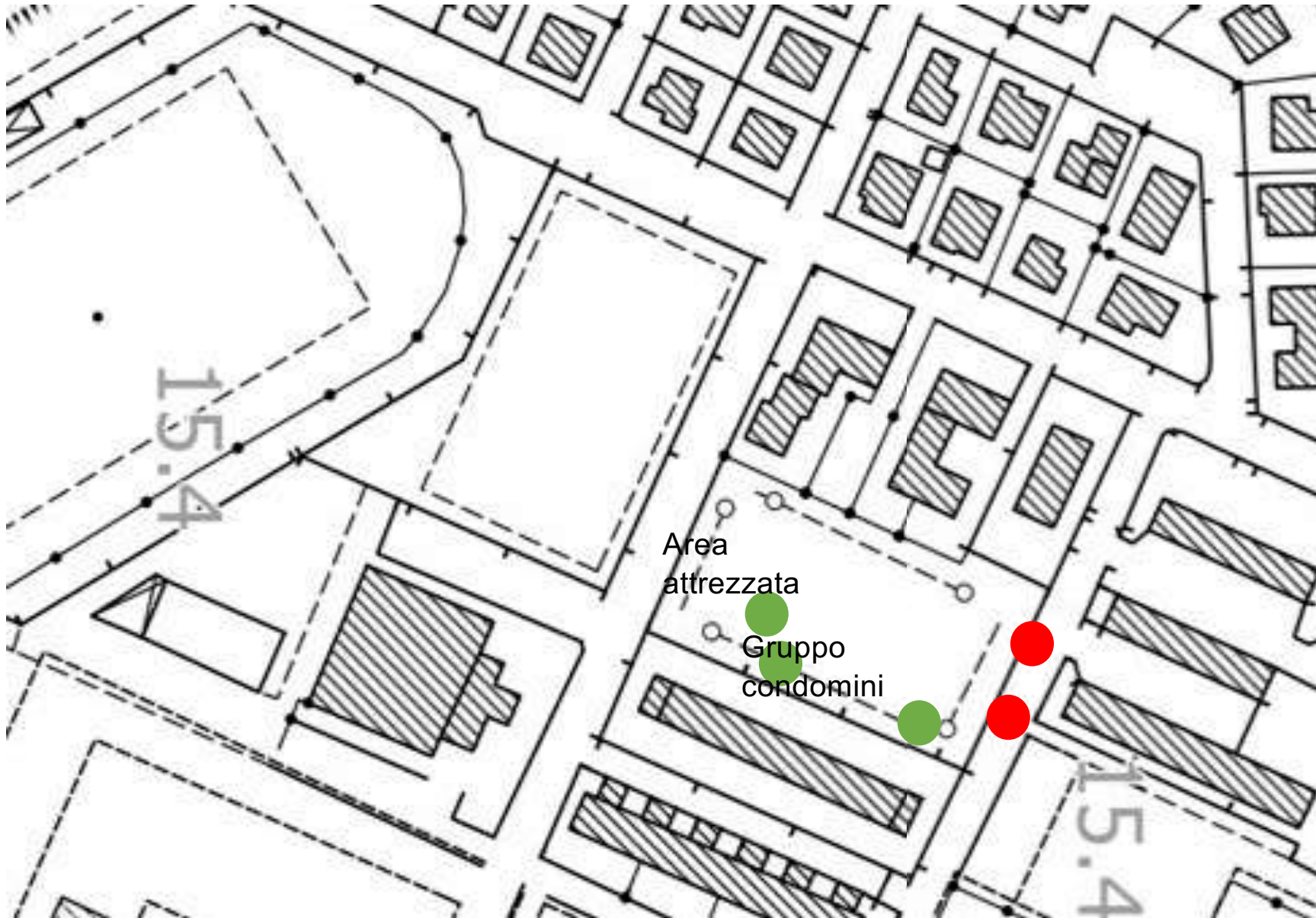

- persone
- mezzi
- park

Data 10.7.2023  
Turno 17.00-18.00  
Osservatore: Linda

## Orario 18.00 – 19.00

- Una coppia di ragazze adolescenti gioca a pallavolo nell'area attrezzata per i giochi
- Il capannello delle signore va avanti, circa 10 partecipanti.
- Tre persone vengono con il cane
- L'area del basket è deserta
- C'è maggiore affluenza di persone alla fontanina dell'acqua, 4 persone in questa fascia oraria

## Orario 19.00 – 20.00

- Bambini e adulti giocano insieme nel campo di calcio recintato (le porte non hanno la rete);
- Nel campo da basket non c'è nessuno;
- Bambini più piccoli che giocano a calcio nella zona non recintata (per due volte la palla è andata per la strada. Pericoloso);
- Persone anziane, all'ombra, a parlare su sedute portate da casa;
- Nel campo da calcio grande si allenano dei ragazzi che fanno pugilato;
- Cestini vuoti, no immondizia a terra;
- Percezione della sicurezza ottima (ci sono bambini anche non accompagnati)



- persone
- mezzi
- park

Data 10.7.2023  
Turno 18.00-1900  
Osservatore: Linda



● persone

● mezzi

● park

Data 10.7.2023  
Turno 19.00-20.00  
Osservatore Ilaria

# Orario 20.00 – 21.00

- Sono andati tutti via (probabilmente per la cena)
- C'è movimento di auto per rientro a casa
- Qualcuno va alla fontanella a prendere l'acqua

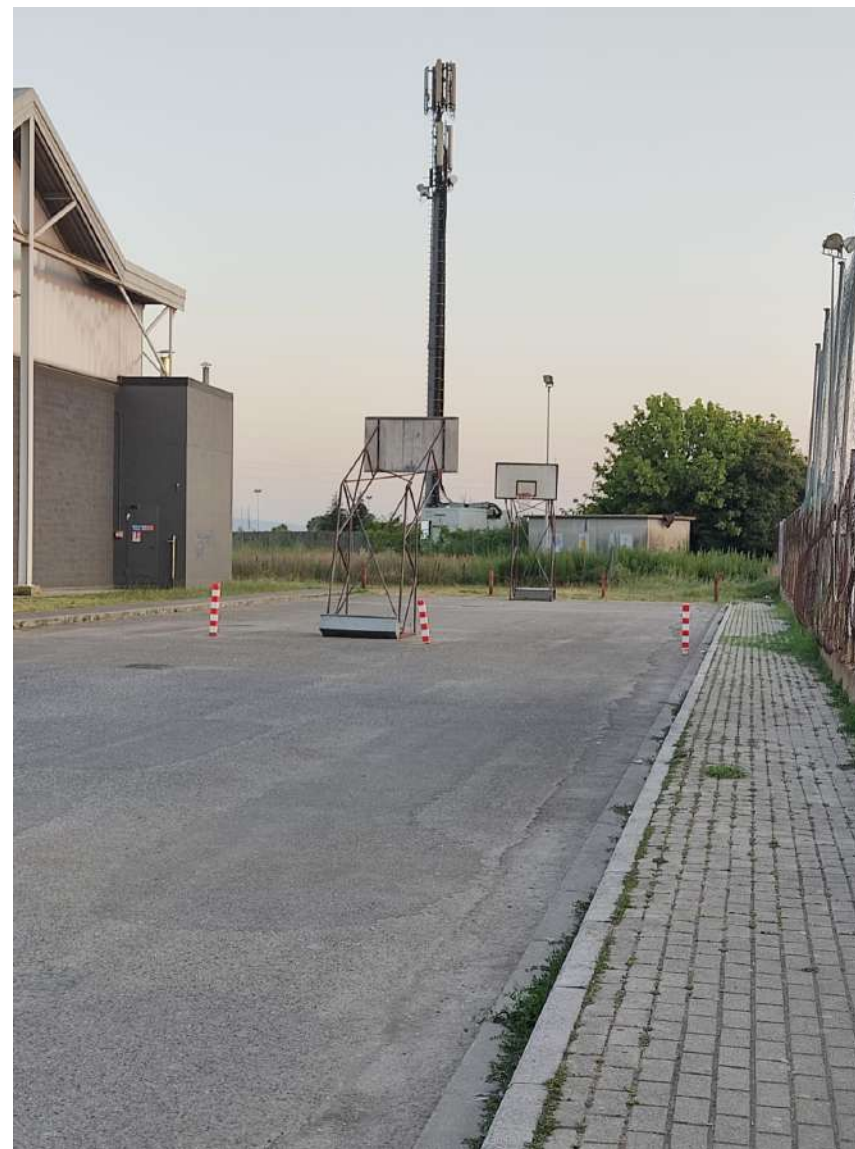





- persone
- mezzi
- park

Data 10.7.2023  
Turno 20.00-21.00  
Osservatore Ilaria

# Orario 21.00 – 22.00

- Qualche persona è a spasso con il cane;
- Le persone scendono dai condomini per mettere in strada l'immondizia;
- Persone anziane che escono per fare una passeggiata;
- Non c'è traffico, la zona è silenziosa e tranquilla;
- Si accendono le luci pubbliche al parchetto;
- Alcune persone vanno a prendere l'acqua;
- Le persone si lamentano moltissimo per le zanzare;
- Alcuni adolescenti stanno sulle panchine del parchetto non recintato.





● persone

● mezzi

● park

Persone a passeggio (anche con i cani)

Qualcuno a prendere l'acqua

Immondizia fuori dalle case

Adolescenti sulle panchine

Persone a passeggio (anche con i cani)

Data 10.7.2023  
Turno 21.00-22.00  
Osservatore Ilaria

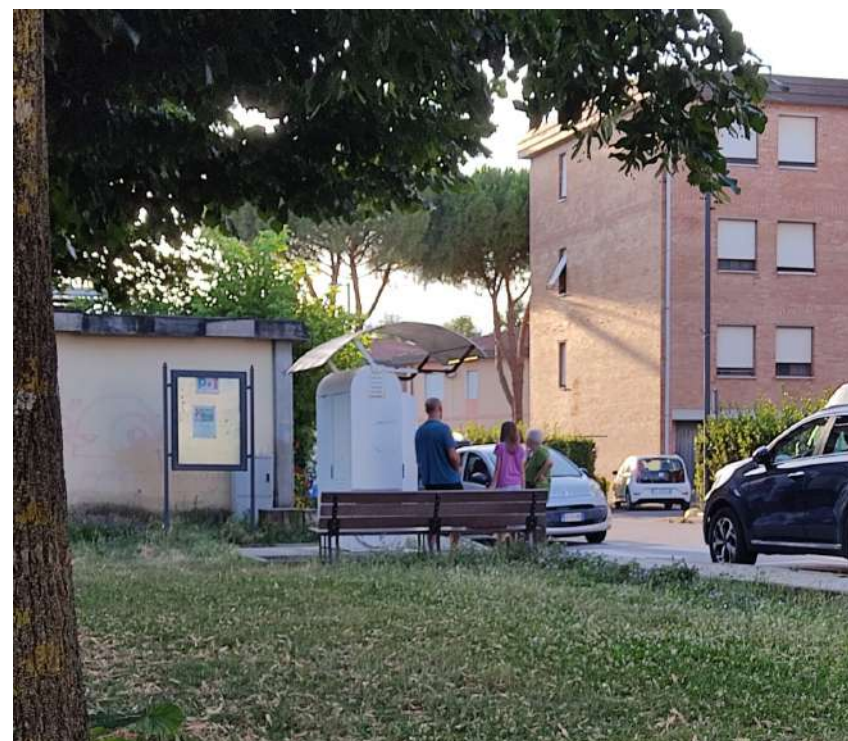

Persone a prendere l'acqua



Buche sotto i giochi





Raccolta della differenziata

